



CATÁLOGO

FACIAL & CORPORAL

PRODUTOS E TRATAMENTOS



KEENWELL



Em 1972, em Barcelona, José Campos Pérez fundou a KEENWELL, desde cedo um pioneiro em cosméticos profissionais e maquilhagem. A empresa cresceu e consolidou-se através da colaboração com esteticistas, ouvindo as suas necessidades, assentando na vantagem de ter laboratório próprio para fabricar seus próprios produtos.

Ideias revolucionárias, produtos inovadores e tratamentos profissionais exclusivos que fizeram da KEENWELL uma marca familiar em muitos Spa's e Centros de Estética em mais de 50 países.

R+D+I INVESTIGATION

PENSAR MAIS À FRENTE

O nosso compromisso com a qualidade leva-nos ao constante desenvolvimento e pesquisa de novos produtos.

Fórmulas avançadas, tratamentos específicos, novos ativos e formulações de alta qualidade, ensaios rigorosamente controlados avaliando a eficiência dermatológica, produzindo de acordo com as normas farmacêuticas

EXPERIÊNCIA E PROFISSIONALISMO

O nosso P&D é formado por uma equipe multidisciplinar (químicos, biólogos e esteticistas) e está em colaboração com universidades trabalhando constantemente no desenvolvimento de produtos, fórmulas e tratamentos avançados. Inovando no campo sensorial com novas texturas leves, frescas, sedosas e aveludadas.

A nossa extensa pesquisa e desenvolvimento está focada na solução de problemas de beleza e na preservação da beleza natural. Procuramos soluções específicas para problemas de pele.

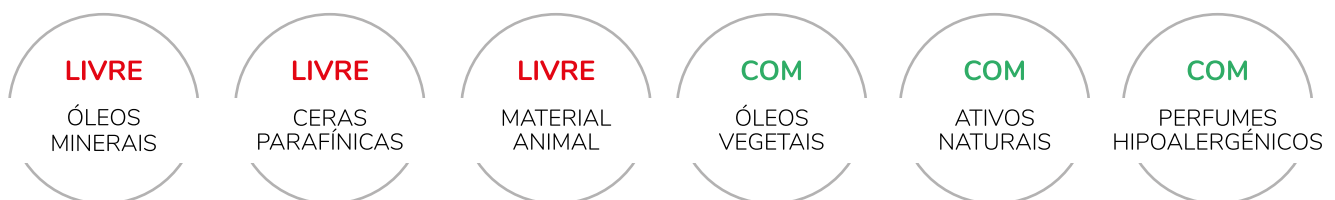

As informações contidas neste catálogo não dispensam futuros esclarecimentos por parte dos nossos técnicos.



Produtos para profissionais de uso em gabinete.



Produtos para clientes finais para uso no domicílio.

PREMIER PROFESSIONAL

HIGIENIZAÇÃO FACIAL





GEL LIMPADOR SUAVE

K4420003 **1000 ml**

Delicado gel de limpeza indicado para remover impurezas e sobras de maquiagem no rosto, pescoço e decote.

Para todos os tipos de pele.

Principais características

Limpa suavemente o rosto, pescoço e decote, sem irritação; deixa a pele com uma sensação agradável e totalmente hidratada. Purifica a pele e promove a receptividade da pele aos princípios ativos dos tratamentos profissionais a serem aplicados posteriormente.

Como funciona

Emulsiona as secreções sebáceas e remove a maquiagem para limpar perfeitamente a área tratada e não deixar resíduos oleosos. Promove a hidratação da pele e equilibra o pH epidérmico. Prepara a pele para a aplicação de produtos de cuidados específicos.

Quando usar

Segunda etapa em todos os tratamentos profissionais faciais Keenwell para limpar rosto, pescoço e decote.

Ativos

Água de Camomila | Amisoft ECS-22SB | Merquat® Plus 3330

Resultados

Elimina impurezas e sobras de maquiagem e oferece uma agradável sensação de hidratação e conforto. Pele limpa, perfeitamente preparada para receber todos os benefícios dos tratamentos faciais Keenwell.

Modo de utilização: Para uso profissional. Aplicar no rosto, pescoço e decote, massajando suavemente em movimentos circulares até obter uma espuma delicada. Após alguns minutos, enxagúe com uma toalha humedecida em água morna.



CARESS LEITE DESMAQUILHANTE SUAVE

K4419002 (1000 ml)

Emulsão de limpeza suave e delicada para eliminar as impurezas e todos os vestígios de maquilhagem do rosto, pescoço e decote. Formulado especificamente para tratar e cuidar da pele madura com sinais de fragilidade, ressecamento e sensibilidade.

Principais características

Limpa suavemente o rosto, pescoço e decote, sem irritação; deixa a pele com uma sensação agradável e totalmente hidratada. Purifica a pele e promove a receptividade da pele aos princípios ativos dos tratamentos profissionais a serem aplicados posteriormente.

Como funciona

Emulsiona as secreções sebáceas e remove a maquilhagem para limpar perfeitamente a área tratada e não deixar resíduos oleosos. Promove a hidratação da pele e equilibra o pH epidérmico. Prepara a pele para a aplicação de produtos de cuidados específicos.

Quando usar

Segundo passo em todos os tratamentos profissionais faciais Keenwell para limpar rosto, pescoço e decote para pele madura com sinais de desidratação, secura, fragilidade, sensibilidade e sinais de envelhecimento cronológico.

Ativos

Lotus Water | Óleo Monoï de Tahiti®

Resultados

Limpa suavemente o rosto, pescoço e decote, sem irritar e deixa a pele com uma sensação agradável e totalmente hidratada. Pele limpa, perfeitamente preparada para receber todos os benefícios dos tratamentos faciais Keenwell.

Modo de utilização:

Para uso profissional. Aplicar no rosto, pescoço e decote, massajando suavemente em movimentos circulares. Após alguns minutos, enxagúe com uma toalha humedecida em água morna.



TÔNICO FACIAL HIDRATANTE

K4418003 1000 ml

Tônico facial 100% livre álcool e reequilibrador do pH. Formulado especificamente para pele com sinal de desidratação, sensibilidade e envelhecimento precoce ou cronológico.

Principais características

Hidrata, refresca e descongestiona a pele seca e sensível. Restaura o manto ácido da pele e normaliza o equilíbrio do pH da pele. Estimula e fortalece as defesas imunológicas da pele.

Como funciona

Conclui o processo de limpeza profissional, reequilibrando o pH. Fortalece a hidratação e mantém as defesas imunológicas. Prepara a pele para a aplicação de produtos de cuidados específicos.

Quando usar

Em várias fases de todos os tratamentos profissionais faciais Keenwell, quando a pele necessita ser tonificada e normalizada.

Ativos

Extrato de pepino | Activaloe® | Água de camomila

Resultados

Equilíbrio cutâneo com evidente melhoria da oxigenação, hidratação e descongestão da área tratada. Pele mais descansada, relaxada, perfeitamente preparada para receber todos os benefícios dos tratamentos faciais Keenwell.

Modo de utilização

Para uso profissional. Dependendo da fase do tratamento:

- a) Fase de tonificação: aplicar com dois discos de algodão no rosto, pescoço e decote.
- b) Fase de normalização: aplique uma compressa no rosto e pescoço, espalhe com pincel sobre um lenço de papel; deixe atuar por 3 minutos.
- c) Fase final de tonificação: aplicar com dois discos de algodão, ou com as mãos no rosto, pescoço e decote.



TÔNICO PELE MISTA OU OLEOSA

K4419003 **1000 ml**

Loção tônica que normaliza o equilíbrio do pH da pele. Formulado especificamente para pele com impurezas, excesso de sebo e acne.

Principais características

Hidrata, refresca, descongestiona e equilibra a pele sensível, impura e inflamada. Restaura o manto ácido da pele. Estimula e fortalece as defesas imunológicas da pele.

Como funciona

Conclui o processo de limpeza profissional, reequilibrando o pH. Fortalece a hidratação, melhora as defesas imunológicas e atrasa o crescimento bacteriano. Prepara a pele para a aplicação de produtos de cuidados específicos.

Quando usar

Em várias fases de todos os tratamentos profissionais faciais Keenwell, para pele impura, oleosa ou com tendência para a acne.

Ativos

Activaloe® | Extrato de mirtilo | Extrato de folha de Salvia Officinalis (Sage) | Extrato de Alecrim

Resultados

Reequilibra, hidrata e descongestiona a pele para uma melhoria evidente dos estados inflamatórios. Pele mais descansada, relaxada, perfeitamente preparada para receber todos os benefícios dos tratamentos faciais Keenwell.

Modo de utilização

Para uso profissional. Dependendo da fase do tratamento:

- Fase de tonificação: aplicar com dois discos de algodão no rosto, pescoço e decote.
- Fase de normalização: aplique uma compressa no rosto e pescoço, espalhe com pincel sobre um lenço de papel; deixe atuar por 3 minutos.
- Fase final de tonificação: aplicar com dois discos de algodão, ou com as mãos no rosto, pescoço e decote.



LOÇÃO DESINCRUSTANTE

K4410002 500 ml

*Loção tónica desenvolvida especificamente para hidrolisar sebo, desobstruir os poros e limpar profundamente a pele. Para pele espessa, pele com **comedones**, desidratação e sinais de envelhecimento cronológico.*

Principais características

Hidrolisa e ajuda a libertar resíduos e sebo subjacentes para desobstruir os poros e facilitar a extração dos **comedones** durante a higiene cosmética. Hidrata, renova e oxigena a pele, preparando-a para a aplicação de produtos de cuidados específicos, facilitando a penetração e melhorando a veiculação dos princípios ativos.

Como funciona

A sua fórmula, com ácido glicólico e bicarbonato de sódio, preserva as defesas imunológicas e atrasa o crescimento bacteriano. Ajuda a macerar os tampões (de sebo) e estimula as glândulas da pele para facilitar o trabalho da esteticista para limpar e purificar a pele em profundidade e sem esforço.

Facilita a extração indolor de comedones para reduzir significativamente as marcas e vermelhidão devido à pressão. Prepara a pele para a aplicação de produtos de cuidados específicos.

Quando usar

Nos tratamentos profissionais faciais Keenwell durante a fase de higiene cosmética.

Ativos

Ácido Glicólico | Bicarbonato de Sódio

Resultados

Pele profundamente limpa e impecavelmente hidratada, perfeitamente preparada para receber todos os benefícios dos tratamentos faciais Keenwell.

Modo de utilização

Para uso profissional. Dependendo do modo de uso:

a) Manual: aplique um lenço de papel no rosto, pescoço e decote e, com um pincel, humedeça o lenço com o produto, deixe atuar por 7 minutos (se desejar, use o vaporizador durante a exposição). Retire sem enxaguar. Se necessário, extraia os comedões.

b) Ionizado: Polaridade - a loção é aplicada com o eletrodo negativo da corrente galvânica. Intensidade - de 1,5 a 2 mA. Exposição- 4 a 5 minutos em todo o rosto.

c) Produto ideal para peeling ultrassónico.

ATENÇÃO: Colocar um lenço de papel no rosto, pescoço e decote antes de aplicar o produto.

PREMIER DOMICÍLIO

HIGIENIZAÇÃO FACIAL





LEITE DESMAQUILHANTE ECLAT

K4418001 **200 ml**

Emulsão leitosa de limpeza suave e delicada, especialmente formulada para limpeza da pele desidratada.

Indicado para pele normal e seca.

Limpa e hidrata, sem retirar o Fator de Hidratação Natural (NHF), purificando a pele. Elimina as impurezas e restos de maquiagem, emulsionando secreções da pele para desbloquear os poros.

Para o tratamento da pele **normal, stressada, desidratada e seca**, juntamente com qualquer Tratamento Profissional KEENWELL. Como tratamento para uso no domicílio, antes de outros tratamentos cosméticos recomendados pelo profissional de estética.

Resultados

Emulsiona as secreções sebáceas e limpa suavemente a pele. Promove a hidratação e regula o pH. Prepara a pele para a aplicação de tratamentos cosméticos posteriores.

Ativos

Água de kiwi | Extracto de manteiga de karité ABS

Modo de utilização

Para uso no domicílio, aplicar de manhã e à noite, no rosto, pescoço e decote, incluindo o contorno dos olhos. Emulsione o leite diretamente na pele, retire com água morna e massage suavemente.

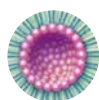

FLUIDO DESMAQUILHANTE EM 1 SÓ PASSO

K4423001 200 ml

Desmaquilhante de textura leitosa bifásica suave. A sua fórmula leitosa inovadora, altamente eficaz, torna-se um tónico em contacto com a pele.

Indicado para todos os tipos de pele.

Limpa, hidrata e purifica a pele. Elimina impurezas e sobras de maquilhagem, sem alterar o equilíbrio natural do manto hidrolipídico.

Para o tratamento da pele desidratada, com vermelhidão, descamação e impurezas, em conjunto com qualquer Tratamento Profissional KEENWELL. Como tratamento para uso no domicílio, antes de outros tratamentos cosméticos recomendados pelo profissional de estética.

Resultados

Emulsiona secreções sebáceas e impurezas, limpando e tonificando a pele num único passo. Promove a hidratação e regula o pH, graças à fase tónica. Prepara a pele para a aplicação de tratamentos cosméticos posteriores.

Ativos

Merquat® Plus 3330 | Soluvit richter NP

Modo de utilização

Para uso no domicílio, aplicar de manhã e à noite, no rosto, pescoço e decote. Agitar antes de usar.

Emulsione o produto diretamente na pele, massajando suavemente. Retire com água morna.



LEITE DESMAQUILHANTE SUAVE

K4419001 200 ml

Emulsão leitosa limpadora suave e delicada, especialmente formulada para limpeza de pele sensível e com sinais de desidratação.

Indicado para pele sensível e delicada.

Lava sem esforço resíduos de maquiagem sem retirar o Fator de Hidratação Natural (NHF) essencial. Purifica e suaviza, sem alterar o manto hidrolipídico da pele. Indicado para descamação, rosácea, pele seca e desidratada.

Para o tratamento da pele stressada, desidratada, com vermelhidão, descamação e sinais de idade, em conjunto com qualquer Tratamento Profissional KEENWELL. Como tratamento para uso no domicílio, antes de outros tratamentos cosméticos recomendados pelo profissional de estética.

Emulsifica as secreções sebáceas e limpa perfeitamente a pele. Promove hidratação e regulariza o pH, normaliza vermelhidão e descamação. Prepara a pele para a aplicação de tratamentos cosméticos posteriores.

Resultados

Desde a primeira aplicação, pele limpa com uma agradável sensação de conforto, sem sensação de repuxamento. Redução da sensação de ressecamento e descamação. Pele mais tonificada, fresca e luminosa.

Ativos

Óleo de Monoï de Tahiti® | Água de Lótus

Modo de utilização

Para uso no domicílio, aplicar de manhã e à noite, no rosto, pescoço e decote, incluindo o contorno dos olhos. Emulsione o leite diretamente na pele, massage suavemente e retire com água morna.



ÁGUA FLORAL TONIFICANTE

K4421001 **200 ml**

Loção calmante e reequilibradora. Formulado para completar a rotina de limpeza de pele sensível com sinais de desidratação.

Indicado para pele sensível e delicada.

Descongiona e re-acidifica o manto hidrolipídico. Elimina impurezas e vestígios de maquilhagem, regula o pH da pele, aumenta o sistema de defesa da pele.

Para o tratamento da pele stressada, desidratada, com vermelhidão, descamação e sinais de idade, em conjunto com qualquer Tratamento Profissional KEENWELL. Como tratamento para uso no domicílio, antes de outros tratamentos cosméticos recomendados pelo profissional de estética.

Protege e regula a acidez do pH, aumenta as defesas imunológicas da pele, restaurando a hidratação. Elimina a descamação e favorece a drenagem de toxinas.

Resultados

Pele reequilibrada desde a primeira aplicação.

Redução significativa da descamação e vermelhidão, com melhoria da hidratação.

Com efeito calmante, seguido de uma sensação de frescura. Proporciona grande suavidade à pele mais fragilizadas.

Ativos

Água de lótus

Modo de utilização

Para uso no domicílio. Diariamente, de manhã e à noite, após a limpeza, embeber um disco de algodão com Água Floral Caress e, com pequenos toques suaves, aplicar no rosto, pescoço e decote. Não retire.



ÁGUA FRUTAL ECLAT

K4420001 **200 ml**

*Loção reequilibrante, com ação re-acidificante.
Formulado para completar a rotina de limpeza da pele
com sinais de desidratação.
Indicado para pele normal e seca.*

Descongiona e promove os processos de reparação da pele. Elimina impurezas e maquiagem, regula o pH, ativa o sistema de defesa da pele.

Para o tratamento da pele stressada, desidratada e seca, juntamente com qualquer Tratamento Profissional KEENWELL. Como tratamento para uso no domicílio, antes de outros tratamentos cosméticos recomendados pelo profissional de estética.

Estimula os processos naturais de reparação da pele, aumenta as defesas da pele, restaura o pH e favorece a drenagem de toxinas.

Resultados

Pele reequilibrada desde a primeira aplicação.

Redução significativa da descamação e vermelhidão, com melhoria da hidratação.

Com efeito calmante, seguido de uma sensação de frescura.

Ativos

Água de kiwi | Betaglucano Indinyl®

Modo de utilização

Para uso no domicílio. Diariamente, de manhã e à noite, após a limpeza, humedeça um algodão com Eclat Fruit Water e, com pequenos toques suaves, aplique no rosto, pescoço e decote. Não retire.

PEELINGS

PROFISSIONAL & DOMICÍLIO



Tratamentos regeneradores para uma pele definitivamente jovem e livre de imperfeições.



PROFISSIONAL

REGE PEEL

Tratamento regenerador despigmentante e anti-idade

HIDRATA / REGENERA / DESPIGMENTANTE / REAFIRMA / EFEITO LIFTING

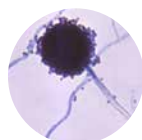

Rege-Peel, é um tratamento Pro-age não invasivo que combina a força e funcionalidade do AHA's (alfa-hidroxiácidos) com a eficácia de ingredientes cosméticos inovadores para fornecer, em 3 fases, uma ação Anti-idade global.



KIT REGE PEEL

K5907001



O ENVELHECIMENTO

O envelhecimento da pele é o conjunto de mudanças que a pele experimenta ao longo do tempo.

Existem dois tipos de processos de envelhecimento

- O envelhecimento intrínseco ou cronológico, associado ao avanço da idade, é um processo contínuo, universal e irreversível.
- O envelhecimento extrínseco está associado a fatores externos, como radiação ultravioleta, poluição ambiental, tabaco, alimentos, etc.

O envelhecimento é manifestado por

- O aparecimento de rugas.
- Diminuição da espessura da derme e epiderme, formando uma pele mais fina e frágil.
- Perda de elasticidade e flexibilidade.
- Hiperpigmentação.
- Veias couperose e spider.
- Secura, descamação, etc.

Isto é devido a vários fatores

- A divisão celular dos queratinócitos diminui, os processos de descamação superficial tornam-se anormais, resultando no aumento da espessura do estrato córneo e no adelgaçamento da epiderme.
- Os lipídios intracelulares diminuem e a sua função da barreira protetora começa a falhar, fazendo com que a perda de água transepidérmica aumente, causando desidratação da pele.
- Proteínas estruturais, colagénio e elastina são desnaturados causando perda de elasticidade e força.
- A rede de proteoglicanos na derme é modificada pela subtração da capacidade de reter água.
- A alteração na função dos melanócitos provoca o aparecimento de manchas na pele.

ANTI-IDADE GLOBAL

- ✓ Não invasivo
- ✓ Maior segurança
- ✓ Melhores resultados
- ✓ Para rosto, pescoço e colo
- ✓ Seis sessões em três fases

Pele jovem

Renovação celular aos 20 anos +- 28 dias.

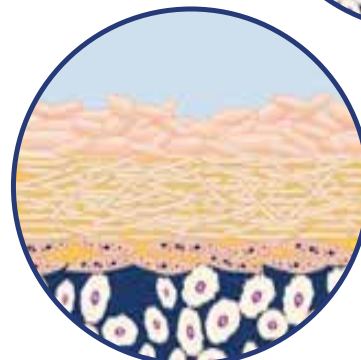
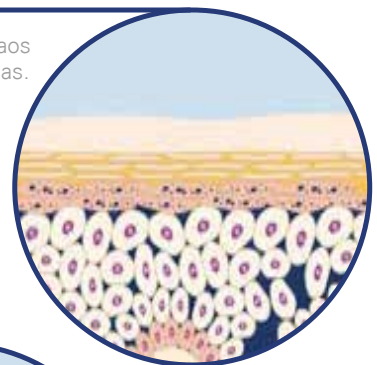

Renovação celular aos 60 anos +- 45 a 50 dias.

Pele madura

REGE-PEEL
REGENERADOR ANTI-IDADE
FASE 1 (pH 3,8)

K4430014 **50 ml**



Solução aquosa em textura de gel. Indicado para todos os tipos de pele, mesmo as mais sensíveis e frágeis. Fornece uma solução global para o envelhecimento cronológico ou foto-induzido.

Principais características

Esfoliação suave e leve do estrato córneo, aumento da barreira natural da pele e reforço do sistema de defesa, ação hidratante e regenerativa com efeito anti-envelhecimento.

FASE 1

Como funciona

Estimula os queratinócitos a sintetizar ceramidas, que regulam a barreira hidrolipídica natural e o pH ácido cutâneo. Realiza uma esfoliação suave e leve na pele; Além disso, graças ao ACTIVALOE[®], hidrata, regenera com ação antienvhecimento e, ao estimular as células de Langerhans, apoia a imunologia da pele e reduz os estados inflamatórios celulares.

Quando usar

1ª e 2ª sessão (1ª e 2ª semanas) do Rege-peel Tratamento Facial Keenwell. Para pele com sinais de envelhecimento cronológico ou foto-induzido.

Advertências especiais

- Não realize o tratamento se houver algum tipo de infecção.
- Na presença de herpes labial, isole completamente a área.
- Em feridas simples, recorrentes, fazer profilaxia, dias antes, durante e após o tratamento (aplicação de pomada específica (aciclovir).
- Em caso de estar sob tratamento médico oral com Isotretinoína, não realize o tratamento.
- Em caso de estar sob medicação fotossensibilizante, recomendamos o uso de produtos de proteção solar de amplo espectro.
- Não realize o tratamento em períodos de alta exposição solar, período de uso recomendado: outono a primavera.
- Não use um recipiente de metal.

Precauções para uso

- Não aplique nos lábios e olhos.
- Evitar o contato com os olhos, em caso de contato com os olhos, lavar imediata e abundantemente com água e consultar um médico.
- Proteger áreas de micro pigmentação, lábios, olhos, e áreas danificadas e com cicatrizes.
- Calcule o tempo de exposição da primeira aplicação usando um despertador.
- Não deixe o cliente sem supervisão durante o uso do produto

- Não exceda o tempo de exposição recomendado
- O tempo máximo deve ser considerado indicativo. Em alguns tipos de pele, o tempo de exposição pode ser menor que o indicado, a ser determinado a critério do profissional.
- Retire o produto com água fria e na ordem de aplicação.
- FASE 3: Agite bem antes de usar.

IMPORTANTE!

Teste de tolerância de ph

- Com algodão embebido em Loção Pré-Peeling Premier Degreasing, esfregue um centímetro na pele da zona retroauricular.
- Aplicar na zona friccionada REGE-PEEL 1-2-3.
- Inicie o tratamento limpando e tonificando.
- Verifique a tolerância da área de teste ao desconforto ou coceira.
- Se não houver vermelhidão ou qualquer outro sinal de intolerância, retire o produto da área de teste com água fria e proceda com o tratamento conforme indicado no protocolo de trabalho.

Ativos

Ácido Lático | Activaloe[®]

Resultados

Melhoria imediata e visível da textura, hidratação e elasticidade da pele com restauro da camada hidrolipídica e aumento da regeneração e luminosidade.

Modo de utilização

Para uso profissional. Após a limpeza, tonificação e aplicação da Loção Pré-Peeling Desengordurante Premier, despeje 5 ml numa tigela (não metálica). do produto, medido com o medidor incluído no Pack, e, com a ajuda de um pincel "leque", aplicar na zona a tratar, evitando a zona dos olhos e lábios (aconselhamos a utilizar o creme Nutri Star como proteção nos lábios). Deixar em exposição, 8 minutos no máximo, na 1ª sessão e 10 minutos no máximo na 2ª. De acordo com critérios profissionais, pode ser removido entre 2 e 8-10 minutos. Retire com uma toalha húmedecida em água fria. Finalize com a aplicação da Loção Pós-Peeling Premier Suavizante.

REGE-PEEL
DESPIGMENTANTE
FASE 2 (pH 2,8)

K4430015 **50 ml**



Solução aquosa em textura de gel. Indicado para todos os tipos de pele, com sinais globais cronológicos ou foto-induzidos do envelhecimento, acompanhados de manchas escuras.

Principais características

Reduz a espessura da pele (esfolia) e promove a renovação celular. Aumenta a hidratação e elasticidade, com ação anti-envelhecimento. Inibe a formação de melanina, reduz a hiperpigmentação de manchas e cicatrizes.

FASE 2

Como funciona

Diminui a coesão dos corneócitos para facilitar a redução da espessura do estrato córneo, estimula a mitose celular e a renovação epidérmica. Estimula a síntese de colagénio, melhora a hidratação e elasticidade. Inibe a atividade da tirosinase para reduzir manchas escuras e hiperpigmentação pós-cicatricial.

Quando usar

3ª e 4ª sessão (3ª e 4ª semanas) do Rege-Peel Tratamento Facial Keenwell. Para pele que apresente sinais de envelhecimento cronológico ou foto-induzido e alterações pigmentares.

Advertências especiais

- Não realize o tratamento se houver algum tipo de infecção.
- Na presença de herpes labial, isole completamente a área.
- Em feridas simples, recorrentes, fazer profilaxia, dias antes, durante e após o tratamento (aplicação de pomada específica (aciclovir).
- Em caso de estar sob tratamento médico oral com Isotretinoína, não realize o tratamento.
- Em caso de estar sob medicação fotossensibilizante, recomendamos o uso de produtos de proteção solar de amplo espectro.
- Não realize o tratamento em períodos de alta exposição solar, período de uso recomendado: outono a primavera.
- Não use um recipiente de metal.

Precaução de uso

- Não aplique nos lábios e olhos.
- Evitar o contato com os olhos, em caso de contato com os olhos, lavar imediata e abundantemente com água e consultar um médico.
- Protege áreas de micro pigmentação, lábios, olhos, e áreas danificadas e com cicatrizes.
- Calcule o tempo de exposição da primeira aplicação usando um despertador.
- Não deixe o cliente sem supervisão durante o uso do produto
- Não exceda o tempo de exposição recomendado

- O tempo máximo deve ser considerado indicativo. Em alguns tipos de pele, o tempo de exposição pode ser menor que o indicado, a ser determinado a critério do profissional.
- Retire o produto com água fria e na ordem de aplicação.
- FASE 3: Agite bem antes de usar.

IMPORTANTE!

- **Teste de tolerância de pH**
- Com algodão embebido em Loção Pré-Peeling Premier Degreasing, esfregue um centímetro na pele da zona retroauricular.
- Aplicar na zona friccionada REGE-PEEL 1-2-3.
- Inicie o tratamento limpando e tonificando.
- Verifique a tolerância da área de teste ao desconforto ou coceira.
- Se não houver vermelhidão ou qualquer outro sinal de intolerância, retire o produto da área de teste com água fria e proceda com o tratamento conforme indicado no protocolo de trabalho.

Ativos

Arbutina | Ácido Glicólico | Ácido Kójico

Resultados

Melhoria notável da textura da pele, redução da intensidade e alteração do tom das pigmentações. Melhoria da hidratação e elasticidade e aumento da regeneração. Ilumina e clareia a pele.

Modo de utilização

Para uso profissional. Após a limpeza, tonificação e aplicação da Loção Pré-Peeling Desengordurante Premier, despeje 5 ml numa tigela (não metálica). do produto, medido com o medidor incluído no Pack, e, com a ajuda de um pincel "leque", aplicar na zona a tratar, evitando a zona dos olhos e lábios (aconselhamos a utilizar o creme Nutri Star como proteção nos lábios). Deixar em exposição, 8 minutos no máximo, na 1ª sessão e 10 minutos no máximo na 2ª. De acordo com critérios profissionais, pode ser removido entre 2 e 8-10 minutos. Retire com uma toalha húmeda em água fria. Finalize com a aplicação da Loção Pós-Peeling Premier Suavizante.

REGE-PEEL
REAFIRMANTE
FASE 3 (pH 3,5)

K4430016 **50 ml**



Solução aquosa em textura de gel. Indicado para todos os tipos de pele. Fornece uma solução global para o envelhecimento cronológico ou foto-induzido com falta de elasticidade e firmeza.

Principais características

Esfoliação superficial leve, que aumenta a renovação celular. Melhora a hidratação e elasticidade, protege a membrana celular, com ação antioxidante e antienvhecimento. Poderoso efeito de firmeza e levantamento de longa duração.

FASE 3

Como funciona

Esfoliação suave e leve para estimular a renovação celular. Promove a síntese de fibroblastos e proteoglicanos, aumenta a taxa de ácido hialurônico para melhorar a hidratação e elasticidade. Graças aos nanolípidos que melhoram a absorção e difusão do princípio ativo DMAE, precursor da acetilcolina, aumenta o tônus, melhora a força muscular e reafirma, para um efeito lifting de longa duração.

Quando usar

5ª e 6ª sessão (5ª e 6ª semanas) do REGE-PEEL Tratamento Facial Keenwell para pele com envelhecimento cronológico ou foto-induzido com falta de elasticidade e firmeza.

Advertências especiais

- Não realize o tratamento se houver algum tipo de infecção.
- Na presença de herpes labial, isole completamente a área.
- Em feridas simples, recorrentes, fazer profilaxia, dias antes, durante e após o tratamento (aplicação de pomada específica (aciclovir).
- Em caso de estar sob tratamento médico oral com Isotretinoína, não realize o tratamento.
- Em caso de estar sob medicação fotossensibilizante, recomendamos o uso de produtos de proteção solar de amplo espectro.
- Não realize o tratamento em períodos de alta exposição solar, período de uso recomendado: outono a primavera.
- Não use um recipiente de metal.

Precauções para uso

- Não aplique nos lábios e olhos.
- Evitar o contato com os olhos, em caso de contato com os olhos, lavar imediata e abundantemente com água e consultar um médico.
- Proteger áreas de micro pigmentação, lábios, olhos, e áreas danificadas e com cicatrizes.
- Calcule o tempo de exposição da primeira aplicação usando um despertador.
- Não deixe o cliente sem supervisão durante o uso do produto
- Não exceda o tempo de exposição recomendado
- O tempo máximo deve ser considerado indicativo. Em alguns tipos de pele, o tempo de exposição pode ser

menor que o indicado, a ser determinado a critério do profissional.

- Retire o produto com água fria e na ordem de aplicação.

IMPORTANTE!

- **Teste de tolerância de pH**
- Com algodão embebido em Loção Pré-Peeling Premier Degreasing, esfregue um centímetro na pele da zona retroauricular.
- Aplicar na zona friccionada REGE-PEEL 1-2-3.
- Inicie o tratamento limpando e tonificando.
- Verifique a tolerância da área de teste ao desconforto ou coceira.
- Se não houver vermelhidão ou qualquer outro sinal de intolerância, retire o produto da área de teste com água fria e proceda com o tratamento conforme indicado no protocolo de trabalho.

Ativos

Ácido Mandélico | Dmae Liposystem Complex®

Resultados

Melhoria significativa da textura da pele, com aumento da hidratação e elasticidade; promove a capacidade de regeneração da pele para recuperar a firmeza, com efeito lifting de longa duração. Melhora o tom geral da pele e o brilho.

Modo de utilização

Agite bem antes de usar.

Para uso profissional. Após a limpeza, tonificação e aplicação da Loção Pré-Peeling Desengordurante Premier, despeje 5 ml numa tigela (não metálica). do produto, medido com o medidor incluído no Pack, e, com a ajuda de um pincel "leque", aplicar na zona a tratar, evitando a zona dos olhos e lábios (aconselhamos a utilizar o creme Nutri Star como proteção nos lábios). Deixar em exposição 8 minutos no máximo, na 1ª sessão e 10 minutos no máximo na 2ª. De acordo com critérios profissionais, pode ser removido entre 2 e 8-10 minutos. Retire com uma toalha humedecida em água fria. Finalize com a aplicação da Loção Pós-Peeling Premier Suavizante.



LOÇÃO PRÉ-PEELING DESENGORDURANTE

K4428001 (200 ml)

Desengordurante pré-peeling purificante queratolítico para ser usado antes dos tratamentos profissionais Keenwell com AHA's (Alfa-hidroxiácidos). Indicado para todos os tipos de pele.

Principais características

Reduz parcialmente o manto hidrolipídico da pele para libertar o excesso de sebo dentro do folículo piloso. Prepara a pele e promove a ação uniforme do peeling químico ácido, potenciando a sua ação.

Como funciona

É um preparador de ácido que reduz o enrugamento do estrato córneo, facilitando a penetração dos AHA's (alfa-hidroxiácidos), utilizado nos tratamentos profissionais Keenwell. Combina uma ação esfoliante com uma ação bactericida para inibir a proliferação bacteriana na área a ser tratada.

Quando usar

Em fase de preparação - Desengorduramento em todos os tratamentos profissionais faciais Keenwell com AHA's (alfa-hidroxiácidos) nos métodos Glyco e Rege-Peel.

Ativos

Ácido Glicólico | Ácido salicílico

Extrato de casca de Hamamelis Virginiana (Witch Hazel)

Resultados

Pele mais fresca e pura.

Prepara idealmente a pele para os procedimentos de peeling Keenwell.

Modo de utilização

Para uso profissional. Depois de limpar e tonificar a pele do rosto, pescoço e decote, evitando o contorno dos olhos e lábios, humedeça um disco de algodão e aplique na área com movimentos suaves. (Durante a aplicação, é normal notar uma sensação de frescura, acompanhada de um ligeiro prurido).



LOÇÃO POST-PEELING CALMANTE

K4429001 (200 ml)

Loção básica calmante pós-peeling para ser usada após os tratamentos Keenwell Professional com AHA's (Alfa-hidroxiácidos). Indicado para todos os tipos de pele.

Principais características

Loção de pH básico com bicarbonato de sódio que neutraliza a ação do peeling químico (pH ácido). Acalma, hidrata, restaura a barreira natural da pele, reequilibrando-a.

Como funciona

Inibe e neutraliza a ação de agentes químicos para reequilibrar rapidamente o pH da pele, após estimulação química (peeling). Promove uma rápida recuperação das funções do filme hidrolipídico e exerce uma ação calmante

Quando usar

Etapa subsequente após o uso dos tratamentos profissionais faciais Keenwell com AHA's (alfa-hidroxiácidos) nos métodos Glyco e Rege-Peel.

Ativos

Água de Camomila | Lactolan® | Activaloe® | Bicarbonato de Sódio

Resultados

Pele descongestionada, calma e hidratada, perfeitamente preparada para receber todos os benefícios dos tratamentos faciais Keenwell.

Modo de utilização

Para uso profissional. Uma vez removido o peeling químico com bastante água fria, humedeça dois discos de algodão com a loção e aplique na área tratada, tamponando com toques suaves.



PEELING ENZIMÁTICO COM PROTEÍNAS DE IOGURTE



K4427001 **10 x 10gr**

Esfoliante enzimático em micro pó de dupla ação: esfoliante e hidratante. Formulado especificamente para reduzir a espessura do estrato córneo, descongestionar, equilibrar e hidratar a pele. Sem fase mecânica.

Principais características

Proporciona uma esfoliação na camada superior da pele; graças aos seus componentes ativos, hidrata em profundidade e mantém o equilíbrio ácido da pele. Descongestiona, oxigena e previne o envelhecimento da pele.

Como funciona

Diminui a espessura do estrato córneo, para libertar corneócitos danificados ou envelhecidos na fase de descolamento. Melhora a hidratação da pele, aumenta a renovação celular, desenvolve ação antioxidante, estimula a microcirculação e drenagem cutânea e restaura os elementos para manter a coesão dos queratinócitos. Facilita a penetração e melhora a veiculação dos princípios ativos.

Quando usar

Na fase de estimulação cosmética dos tratamentos

profissionais faciais Keenwell, incluindo a consulta de diagnóstico, em pele com sinais de desidratação, descamação, vermelhidão, espessamento cutâneo excessivo e envelhecimento.

Ativos

Peeling Enzimático | Proteínas de iogurte COS GBU | Caulino

Resultados

Uma pele mais lisa e oxigenada com uma agradável sensação de conforto e suavidade. Redução significativa dos sinais de fadiga e stress cutâneo. Pele mais homogênea e luminosa. Pele perfeitamente preparada para receber todos os benefícios dos tratamentos faciais Keenwell.

Modo de utilização

Para uso profissional. Misture todo o conteúdo da saqueta com 15 ml. de água, até obter uma textura densa. Aplicar como máscara no rosto e pescoço, com o auxílio de um pincel. Evite o contorno dos olhos. Deixe por 7 minutos, mantenha húmido. Retire o produto com movimentos circulares e retire com água morna.



SCRUB PEELING FORTE

K4411002 (200 ml)

Esfoliante mecânico com micropartículas. Indicado para todos os tipos de pele que necessitem reduzir a espessura do estrato córneo e combater os sinais de envelhecimento da pele.

Indicado para todo o tipo de pele.

Principais características

Proporciona uma esfoliação suave das células mortas na camada superior da pele com uma diminuição da rugosidade do estrato córneo para ajudar no combate aos sinais de envelhecimento, aumentando a flexibilidade da pele.

Como funciona

Fornecer uma esfoliação na camada superior da pele para libertar corneócitos danificados ou envelhecidos na fase de descolamento. Melhora a hidratação da pele e aumenta a renovação celular e exerce ação antioxidante. Facilita a penetração e melhora a veiculação dos princípios ativos.

Quando usar

Na fase esfoliante dos tratamentos profissionais faciais Keenwell, em pele com sinais de desidratação, descamação, hiperpigmentação e envelhecimento (rugas e falta de firmeza e / ou densidade).

Ativos

Abrasivo de damasco GBU

Resultados

Uma pele mais lisa e perfeitamente purificada com uma agradável sensação de conforto e suavidade. Redução significativa dos sinais de fadiga e stress cutâneo. Pele mais homogênea e luminosa. Pele perfeitamente preparada para receber todos os benefícios dos tratamentos faciais Keenwell.

Modo de utilização

Para uso profissional. Aplicar no rosto, pescoço e decote, insistindo na testa, nariz e queixo e massajar em movimentos circulares; ao terminar, retire os resíduos com água morna.



SCRUB PEELING SUAVE

K4413002 (200 ml)

Esfoliante mecânico com micropartículas, ácido hialurónico e óleo de Monoi da Tahiti®. Desenvolvido especificamente para tratar e cuidar de pele delicada e sensível que requerem redução da espessura do estrato córneo, melhora da hidratação e regeneração. Indicado para pele sensível e delicada.

Principais características

Diminui a rugosidade do estrato córneo para promover a renovação celular e melhorar a hidratação. Acelera a reconstrução da pele danificada e ajuda a restaurar as suas funções essenciais. Ajuda a prevenir os sinais de envelhecimento. As suas delicadas partículas esféricas proporcionam um cuidado mais sensível à pele.

Como funciona

Fornecer uma esfoliação na camada superior da pele para libertar corneócitos danificados ou envelhecidos na fase de descolamento. Melhora a hidratação da pele e aumenta os processos de renovação celular e recuperação da pele. Facilita a penetração e melhora a veiculação dos princípios ativos.

Quando usar

Na fase esfoliante dos tratamentos profissionais faciais Keenwell, em pele com sinais de hiperqueratose, desidratação, descamação, sensibilidade e envelhecimento da pele.

Ativos

Ácido Hialurónico | Óleo Monoi De Tahiti®

Resultados

Uma pele mais lisa e perfeitamente purificada com uma agradável sensação de conforto e suavidade. Redução dos sinais de fadiga e stress cutâneo. Tez mais homogénea e luminosa. Pele perfeitamente preparada para receber todos os benefícios dos tratamentos Keenwell facial.

Modo de utilização

Para uso profissional. Aplicar no rosto, pescoço e decote, insistindo na testa, nariz e queixo e massajar com delicados movimentos circulares; ao terminar, retire os resíduos com água morna.



PEELING ILUMINADOR VIT. C

K4422002 (200 ml)

Esfoliante mecânico com micropartículas de bambu. Desenvolvido especificamente para reduzir a espessura da pele, melhorar a microcirculação e prevenir o envelhecimento da pele.

Indicado para pele desidratada, hiperpigmentada e com stress oxidativo.

Principais características

Diminui a espessura do estrato córneo para promover a renovação celular e melhorar a hidratação. Estimula a formação de novo colagénio, ajuda a reduzir os sinais visíveis de envelhecimento da pele e previne o seu envelhecimento prematuro.

Como funciona

Fornecer uma esfoliação na camada superior da pele para libertar corneócitos danificados ou envelhecidos na fase de descolamento. Favorece a hidratação e previne o envelhecimento da pele. Estimula a renovação celular e potencia a penetração na pele e consequentemente a eficácia de todos os produtos profissionais Keenwell.

Quando usar

Nos tratamentos profissionais faciais Keenwell, na **desidratação, pele com sinais de falta de vitalidade e energia, hiperpigmentação, stress oxidativo, falta de densidade e / ou firmeza e rugas.**

Ativos

Tabashirex | Ascorbosilane SP

Resultados

Uma pele mais lisa e perfeitamente purificada com uma agradável sensação de conforto e suavidade. Melhoria do tom e compactação da pele com redução dos sinais de fadiga e stress cutâneo. Tez mais homogénea e luminosa. Pele perfeitamente preparada para receber todos os benefícios dos tratamentos faciais Keenwell.

Modo de utilização

Para uso profissional. Aplicar diretamente na pele do rosto, pescoço e decote, massajando em movimentos circulares, insistindo na testa, nariz e queixo; após alguns minutos, enxagúe com água morna.



DOMICÍLIO

PEELING ILUMINADOR VIT.C

K4422001 (60 ml)

Emulsão esfoliante com micropartículas, desenvolvida especificamente para suavizar e reduzir a espessura do estrato córneo.

Principais características

Suaviza a superfície da pele, estimulando a renovação celular e potenciando a hidratação.

Como funciona

Suaviza a pele, libertando-a dos corneócitos envelhecidos na fase de eliminação. Aumenta a hidratação e previne o envelhecimento. Estimula a renovação celular e refina a superfície da pele, favorecendo a penetração dos princípios ativos dos tratamentos cosméticos a serem utilizados posteriormente.

Quando usar

Para o tratamento de pele desidratada, com descamação, impurezas, hiperpigmentação e sinais de envelhecimento, juntamente com qualquer Tratamento Profissional KEENWELL. Como tratamento de uso no domicílio, antes de outros tratamentos cosméticos recomendados pelo profissional de estética.

Resultados

Redução dos sinais de stresse cutâneo e falta de oxigenação. Pele tonificada, mais compacta e luminosa, com sensação imediata de limpeza e suavidade ao toque.

Ativos

Ascorbósilane SP | Tabashirex

Modo de utilização

Para uso no domicílio, aplicar no rosto, pescoço e decote, em regra, 1 vez por semana (2 vezes em caso de recomendação profissional). Após a aplicação, massage suavemente com delicados movimentos circulares, insistindo na testa, nariz e queixo. Retire com água morna.

PROFISSIONAL
PEELINGS

Ácido glicólico



S K I N S O L U T I O N S

O ácido glicólico (extraído da cana-de-açúcar) é o de menor peso molecular de todos os alfa hidroxiácidos, permitindo que penetre nas camadas mais profundas da epiderme com maior rapidez, esfoliando suave e profundamente e reativando a renovação celular.

- Remove as células mortas da pele, reduzindo a espessura do estrato córneo.
- Estimula a produção de colagénio e GAGs (glicosaminoglicanos)
- Melhora a pele oleosa
- Estimula a microcirculação sanguínea
- Melhora o dano superficial da pele (rugos, linhas, manchas, poros dilatados, etc.)
- Promove a penetração de outros produtos.

Série de peelings profissionais faciais à base de AHA'S (Alfa Hidroxiácidos) para o tratamento de rugas, manchas, queratoses e outras pequenas imperfeições da pele que ajudam a recuperar a luminosidade, vitalidade, tom e beleza. Com textura aquosa ligeiramente gelode. Indicado para pele que requer uma exsfoliação profunda e progressiva, depois de limpar, tonificar e aplicar Loção Premier Pre-Peeling desengordorante. Diminui a coesão dos corneócitos, facilitando assim a redução da camada córnea e incrementando a renovação celular.

Peelings Ácido Glicólico

Peeling químico de textura aquosa ligeiramente gelóide com AHA's (Alfa-hidroxiácidos). Formulado especificamente para tratar e cuidar da pele que requer uma esfoliação profunda e progressiva.

Principais características

Diminui a coesão dos corneócitos, reduz as camadas superiores do estrato córneo (esfoliação) e promove a renovação celular. Aumenta a hidratação e elasticidade. Reduz as manchas de pigmentação existentes, bem como evita a formação de novas. Melhora as alterações superficiais, como linhas de expressão, rugas, manchas, acne, poros dilatados, manchas, cicatrizes; revitaliza a pele; atenua os primeiros sinais de envelhecimento e dá luminosidade à pele.



Como funciona

Este peeling químico, devido à sua acidez e ao seu pH funcional, atua quebrando as pontes protéicas (queratina, filagrina, etc.) entre os corneócitos, permitindo que o ácido penetre facilmente até às camadas mais profundas. Uma vez alcançada a camada germinativa, o ácido estimula e acelera a mitose celular, promovendo assim uma renovação epidérmica global. Além disso, quando o ácido penetra em várias camadas epidérmicas, ele carrega moléculas de água, que irão promover e aumentar a hidratação. Uma vez que o ácido tenha penetrado na pele, continua estimulando as funções celulares, garantindo assim um excelente efeito anti-envelhecimento. Além disso, o peeling químico potencia a penetração na pele e conseqüentemente a eficácia de todos os tratamentos profissionais Keenwell associados.

20%



GLYCO - C 20 PEELING DE ÁCIDO GLICÓLICO, pH 3,5.

K5906001 **10 x 3ml**

Deixar atuar por no máximo 10 minutos (dependendo do tipo de pele, pode ser removido entre 2 e 10 minutos).

35%



GLYCO - C 35 ÁCIDO GLICÓLICO PEELING, pH 2,8.

K5906004 **10 x 3ml**

Deixe atuar por no máximo 10 minutos. É aconselhável começar com uma aplicação de no máximo 8 minutos (dependendo do tipo de pele, pode ser removido entre 2 e 10 minutos).

50%



GLYCO - C 50 PEELING DE ÁCIDO GLICÓLICO, pH 2,6.

K5906005 **10 x 3ml**

Deixe atuar por no máximo 10 minutos. É aconselhável começar com uma aplicação máxima de 6 minutos (dependendo do tipo de pele, pode ser removido entre 2 e 10 minutos). Em seguida, retire com uma toalha humedecida em água fria. Finalize com a aplicação da Loção Pós-Peeling Premier Suavizante

IMPORTANTE!

Teste de tolerância de ácido glicólico

- Com algodão embebido em Loção Pré-Peeling Premier, esfregue um centímetro na pele na zona retroauricular.
- Aplicar na zona friccionada GLYCO C-20.
- Inicie o tratamento limpando e tonificando.
- Verifique a tolerância da área de teste ao desconforto ou coceira.
- Se não houver vermelhidão ou qualquer outro sinal de intolerância, retire o produto da área de teste com água fria e proceda com o tratamento conforme indicado no protocolo de trabalho.

Advertências especiais

- Não realize o tratamento se houver algum tipo de infecção.
- Na presença de herpes labial, isole completamente a área.
- Em feridas simples, recorrentes, fazer profilaxia, dias antes, durante e após o tratamento (aplicação de pomada específica (aciclovir).
- Em caso de estar sob tratamento médico oral com Isotretinoína, não realize o tratamento.
- Em caso de estar sob medicação fotossensibilizante, recomendamos o uso de produtos de proteção solar de amplo espectro.
- Não realize o tratamento em períodos de alta exposição solar, período de uso recomendado: outono a primavera.
- Não use um recipiente de metal.

Precauções para uso

- Não aplique nos lábios e olhos
- Evitar o contato com os olhos, em caso de contato com os olhos, lavar imediata e abundantemente com água e consultar um médico.
- Proteja áreas micropigmentadas, lábios, olhos e áreas danificadas e com cicatrizes.
- Calcule o tempo de exposição da primeira aplicação usando um despertador.
- Não deixe o cliente sem supervisão durante o uso do produto.
- Não exceda o tempo de exposição recomendado.
- O tempo máximo deve ser considerado indicativo. Em alguns tipos de pele, o tempo de exposição pode ser menor que o indicado, a ser determinado a critério do Profissional.
- Retire o produto com água fria e na ordem de aplicação.

Ativos

Ácido Glicólico | Multifruit TM BSC

Resultados

Melhoria imediata e visível da textura da pele, com redução dos poros, aumento da elasticidade e compactação da pele, redução da aspereza da pele, importante efeito clareador das áreas pigmentadas e melhoria da hidratação profunda. Esses benefícios tornam-se mais evidentes algumas horas após o tratamento.

Modo de utilização

Para uso profissional. Após a limpeza, tonificação e aplicação da Loção Pré-Peeling Desengordurante Premier, despeje 5 ml numa tigela (não metálica). do produto, medido com o medidor incluído no Pack, e, com a ajuda de um pincel "leque", aplicar na zona a tratar, evitando a zona dos olhos e lábios (aconselhamos a utilizar o creme Nutri Star como proteção nos lábios). Deixar em exposição, 8 minutos no máximo, na 1ª sessão e 10 minutos no máximo na 2ª. De acordo com critérios profissionais, pode ser removido entre 2 e 8-10 minutos. Retire com uma toalha humedecida em água fria. Finalize com a aplicação da Loção Pós-Peeling Premier Suavizante.



Complementos de gabinete





FIRMING PLUS

K4402002 **200 ml**

Creme facial reafirmador de textura rica com efeito antirrugas, com ótima penetração e extensibilidade na aplicação. Formulado especificamente para tratar e cuidar da pele com sinais de envelhecimento cronológico e foto-induzido, falta de elasticidade, linhas de expressão e rugas.

Principais características

Nutre em profundidade para atrasar o processo de envelhecimento da pele. Estimula a síntese de colagénio, melhora a elasticidade da pele e reduz diferentes tipos de rugas. Ele ativa e reforça o sistema imunológico natural da pele e fornece uma proteção antioxidante poderosa.

Como funciona

Aumenta a atividade microcirculatória, favorecendo a penetração dos princípios ativos e melhorando o consumo de oxigénio pela pele. Combate a perda de produção de lípidios que pode ser causada pela exposição solar, stress ambiental ou fisiológico e envelhecimento cronológico. Também promove a síntese de colagénio. Com efeito reepitelizante para regenerar rapidamente a pele danificada.

Quando usar

Nas fases de reparação e finalização dos tratamentos profissionais faciais Keenwell, em pele com sinais de envelhecimento cronológico e foto-induzido.

Ativos

Extrato de levedura | Extrato de Ginseng | Col-Marine S

Resultados

Melhoria da hidratação, sensação de conforto com redução imediata das rugas da pele, descamação e sinais de cansaço circulatório, com aumento da flexibilidade da pele. Reduz as linhas de expressão e a profundidade das rugas.

Modo de utilização:

Aplicar a quantidade necessária do produto no rosto, pescoço e decote, proceder à massagem facial, segundo critérios profissionais.



NUTRI-STAR

K4403002 (200 ml)

Creme facial nutritivo de textura rica com excelente penetração e extensibilidade na aplicação. Indicado para o tratamento de pele que apresenta desidratação profunda (pele aléptica), vermelhidão, descamação e sinais de envelhecimento, tanto cronológicos quanto foto-induzidos.

Principais características

Nutre em profundidade, restaurando a hidratação superficial e profunda (restaurando os componentes hídricos e lipídicos da pele). Reativa a microcirculação, melhorando a hidratação, estreitando as junções entre os queratinócitos para impedir a perda de água. Estimula a formação de novas ceramidas para prevenir e combater o envelhecimento da pele. Aumenta a elasticidade da pele.

Como funciona

Aumenta a atividade microcirculatória, favorecendo a penetração dos princípios ativos. Estimula a atividade mitocondriana celular, melhorando o consumo de oxigênio da pele para estimular as funções de vários estratos epidérmicos e aumentar o número e a qualidade das ceramidas, filagrina e queratina, conseguindo assim uma notável melhoria na hidratação. Combate a perda de produção de lipídios que pode ser causada pela exposição solar, stress ambiental ou fisiológico e envelhecimento cronológico. Também promove a síntese de colagénio.

Quando usar

Na fase de reparação dos tratamentos profissionais faciais Keenwell, em pele com indícios de desidratação, descamação, falta de lipídeos essenciais, envelhecimento cronológico e foto-induzido.

Ativos

Manteiga de Karité | Polipeptídeos Oxylastil™ Ph
Jalea Real | Extrato de Ginseng | DNA marinho

Resultados

Melhora a hidratação e flexibilidade e proporciona uma agradável sensação de conforto com redução imediata das linhas de expressão, descamação e sinais de cansaço circulatório. Recuperação da elasticidade e turgor da pele.

Modo de utilização:

De uso profissional. Aplicar a quantidade necessária de produto e massajar o rosto, pescoço e decote, segundo critérios profissionais.



CREME PROTEÇÃO TOTAL PLUS SPF 25+

K4431002 (200 ml)

Creme facial de absorção rápida Fator de Proteção Solar (FPS) 25+. Desenvolvido para tratar e cuidar das peles sensíveis com alterações pigmentares, tanto despigmentativas quanto manchas escuras. Recomendado para prevenir e combater o fotoenvelhecimento.

Principais características

Hidrata, protegendo a pele danificada pela radiação solar. Ele reforça o sistema imunológico natural da pele. Seu alto FPS oferece proteção à pele das consequências nocivas do sol.

Como funciona

Ele preserva a hidratação celular ideal. Estimula os mecanismos naturais de defesa da pele contra as agressões diárias. Ele bloqueia a radiação solar e protege a pele dos efeitos nocivos do sol.

Quando usar

Nas fases de finalização dos tratamentos profissionais faciais Keenwell, onde há sinais de desidratação, vermelhidão, alterações de pigmentação e danos causados pelo fotoenvelhecimento. Como creme final nos tratamentos com aha's (método glyco e rege-peel).

Ativos

Lipomoist | Filtros UVA-UVB | Óleo de milho modificado (Epaline®)

Resultados

Desde a primeira aplicação, a pele fica melhor hidratada, protegida e fica mais confortável. Uma pele mais luminosa, homogênea e clara com maior resistência às agressões ambientais.

Modo de utilização: de uso profissional. Aplique a quantidade necessária do produto no rosto, pescoço e decote, massajando levemente.



HYDRA FLASH

K4401002 200 ml

Creme facial hidratante de textura leve e excelente penetração. Formulado especificamente para tratar e cuidar da pele que apresenta sinais de desidratação, vermelhidão, descamação e envelhecimento precoce.

Principais características

Restaura a hidratação, reduz a descamação, descongestiona e acalma a vermelhidão e o desconforto cutâneo. Reequilibra o pH da pele e reduz o crescimento bacteriano. Reativa a microcirculação, melhorando a hidratação, estreitando as junções entre os queratinócitos para impedir a perda de água.

Como funciona

Seu conteúdo de vitaminas do grupo B inibe o crescimento bacteriano (fungos e bactérias) na superfície cutânea. Aumenta a atividade microcirculatória, favorecendo a penetração dos princípios ativos. Estimula a atividade mitocondriana celular, melhorando o consumo de oxigênio da pele para estimular as funções de vários estratos epidérmicos e aumentar o número e a qualidade das ceramidas, filagrina e queratina, conseguindo assim uma notável melhora na hidratação.

Quando usar

Nas fases de reparação ou finalização dos tratamentos profissionais faciais Keenwell, incluindo a consulta diagnóstica, em peles com sinais de desidratação, descamação, vermelhidão e envelhecimento precoce.

Ativos

Extrato de Manteiga de Karité Abs | Polipeptídeos Oxylastil™ Ph | Extrato de levedura | Lactolan® | Jalea real

Resultados

Pele descongestionada, radiante e luminosa após a aplicação. Melhora a hidratação, sensação de conforto com redução imediata da tensão, linhas de expressão, descamação e sinais de cansaço circulatório.

Modo de utilização: para uso profissional. Aplicar a quantidade necessária de produto e massajar o rosto, pescoço e decote, segundo critérios profissionais.



BIOCONTROL

K4404002 (200 ml)

Creme facial balanceador de textura creme-gel, com efeito matificante. Formulado especificamente para tratar e cuidar da pele com excesso de produção de sebo, brilho, impurezas, manchas e vermelhidão.

Principais características

Inibe o crescimento bacteriano, regula a produção sebácea, reduz as áreas oleosas, brilhantes ou irritadas da pele; descongiona e reduz estados inflamatórios, mantém um nível de humidade saudável e fornece um acabamento mate.

Como funciona

Inibe o crescimento de bactérias e fungos na superfície da pele, mantendo um pH ácido. Melhora a defesa cutânea, otimizando os níveis de água e oleosidade para manter a pele hidratada. Descongiona áreas com inflamação ligeira e melhora áreas com impurezas, inibindo a reação enzimática da alpha 5 redutase, que está envolvida em vários tipos de acne.

Quando usar

Na integração e finalização das fases dos tratamentos profissionais faciais keenwell, incluindo a consulta de diagnóstico, em pele com impurezas, seborreica, comedões, desidratação e vermelhidão.

Ativos

Sebomine™ Sb12 PF | Seamollient® | Asebiol® | Sunsil - 150H

Resultados

Melhora a hidratação, sem criar brilho, com notável descongionamento e redução dos estados inflamatórios locais. Uma pele mais luminosa, melhor oxigenada e sem brilho.

Modo de utilização: para uso profissional. Aplique a quantidade necessária de produto e faça uma leve massagem facial, de acordo com critérios profissionais. Variação: aplique a quantidade necessária de produto e deixe atuar por 5 minutos, antes de prosseguir com a massagem. Graças à sua textura e efeito mate, a sua utilização pode ser recomendada, segundo critérios profissionais, no verão como creme hidratante para finalizar qualquer tratamento facial.

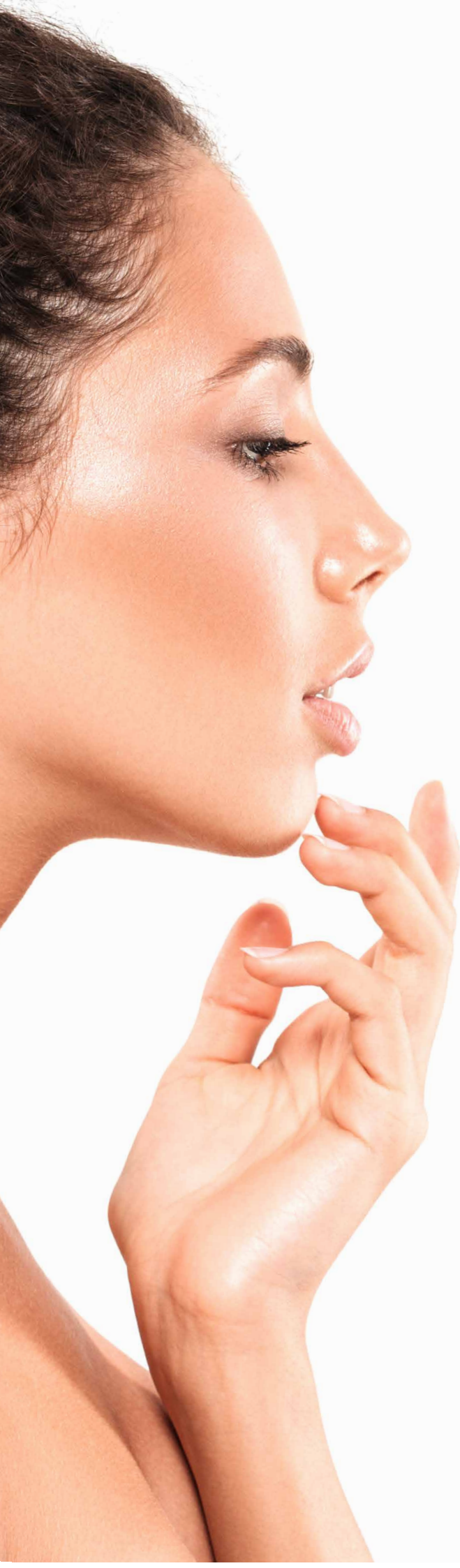

PROFISSIONAL FACIAL

BIOLÓGICOS

Cada pele possui informações genéticas que lhe conferem suas principais características. Os condicionamentos ambientais e psicológicos externos garantem que cada pele tenha respostas diferentes e necessidades específicas.

É por isso que a KEENWELL concebeu a linha “BIOLÓGICOS”, sérums especiais concentrados, personalizados e altamente eficazes que permitem tratar todos os tipos de pele com a máxima precisão. A linha é composta por 9 soluções cosméticas voltadas para todas as necessidades epidérmicas.

Personalização de tratamentos com base em avaliação diagnóstica com ampliação de respostas técnicas.





INSTANT FLASH

Sérum tensor ação imediata

K3911002 **10 x 3ml**

Sérum aquoso de rápida absorção e fácil aplicação com alta concentração de princípios ativos. Formulado especificamente para tratar e cuidar da pele com falta de firmeza, poros dilatados. Ideal para aplicar antes da maquiagem.

Principais características

Promove e otimiza a hidratação e melhora a elasticidade, repara e regenera, obstrui os poros e reafirma, com efeito lifting de longa duração.

Como funciona

Estimula e protege o nível de hidratação e elasticidade. Tnuma ação adstringente que obstrui os poros, suaviza o relevo cutâneo e aumenta a hidratação superficial, com ação reparadora, regeneradora, antirrugas e poderoso efeito lifting-tensor.

Quando usar

A pedido do cliente, no final dos tratamentos profissionais faciais Keenwell, antes da aplicação de make-up.

Ativos

Vegeceryl® | Hibiscin® | Laricyl®

Resultados

Maior hidratação e elasticidade, poros fechados, pele mais lisa graças ao efeito lifting de longa duração. Protege a maquiagem, deixando-a impecável por muitas horas.

Modo de utilização

Para uso profissional. Aplicar com movimentos circulares suaves até à sua absorção e, em seguida, proceder à maquiagem.



BIOPURE

Sérum Regulador do pH da pele

K3914002 **10 x 3ml**

Sérum aquoso de rápida absorção e fácil aplicação com alta concentração de princípios ativos. Formulado especificamente para tratar e cuidar da pele com excesso de produção de sebo, brilho, impurezas, imperfeições e / ou vermelhidão.

Principais características

Inibe a proliferação bacteriana, regula a produção sebácea, reduz as áreas oleosas, brilhantes ou irritadas da pele, típicos na pele seborreica; descongiona e reduz estados inflamatórios, mantém um nível de humidade saudável.

Como funciona

Descongiona áreas com flogose e melhora áreas com impurezas, inibindo a reação enzimática da alpha 5 redutase, que está envolvida em vários tipos de acne. Com ação adstringente e matizante natural na pele

Quando usar

Em fase integradora do tratamentos faciais profissionais formulado para pele com rugas, linhas de expressão e sinais de envelhecimento cronológico / foto-induzido.

Ativos

Sebomine TM SB12 PF™ | Lipomoist | Sebaryl® FL LS 9088 | Zinco

Resultados

Regula, equilibra a pele e proporciona conforto. Descongiona e reduz os estados inflamatórios locais. Pele perfeitamente equilibrada, luminosa e oxigenada, com acabamento fosco, sem brilho.

Modo de utilização

Para uso profissional. Aplicar com movimentos circulares suaves até à sua absorção e, em seguida, proceder à maquiagem.





TENSILIFT

Sérum Inibidor de rugas de Expressão

K3918002 **10 x 3ml**

Sérum aquoso de rápida absorção e fácil aplicação com alta concentração de princípios ativos. Formulado especificamente para tratar e cuidar das áreas mais delicadas afetadas pelas rugas de expressão, como contorno de olhos e lábios.

Principais características

Sua fórmula com princípio ativo hexapeptídeo exerce ação semelhante à toxina botulínica, inibindo a contração dos músculos faciais responsáveis pelas rugas de expressão.

Como funciona

O hexapeptídeo envia estímulos que bloqueiam as contrações musculares, inibindo os movimentos repetitivos da musculatura facial, que, a longo prazo, causam e acentuam as rugas. A libertação gradual do ativo diminui o número e a profundidade média das rugas nas áreas tratadas.

Quando usar

Em fase integradora do tratamentos faciais profissionais formulado para peles com rugas com linhas de expressão e sinais de envelhecimento cronológico / foto-induzido.

Ativos

Argireline® | Lipomoist® | Vegeseryl®

Resultados

Diminuição extraordinária das rugas de expressão, causadas por contrações musculares. Aumento importante da densidade dérmica para uma pele mais relaxada e compacta.

Modo de utilização

Para uso profissional. Aplicar o conteúdo da ampola, no rosto, pescoço e decote, até completa absorção.



SENSITIVE

Sérum Hipoalergénico

K3919002 **10 x 3ml**

Sérum aquoso de rápida absorção e fácil aplicação com alta concentração de princípios ativos. Indicado para peles sensíveis e reativas, com vermelhidão e desconforto cutâneo.

Principais características

Mantém quantidades adequadas de queratina, restaurando totalmente a hidratação. Fortalece o sistema de defesa natural da pele. Com uma ação descongestionante e calmante altamente eficiente, que normaliza e favorece o fluxo sanguíneo. Reduz a irritação e a vasodilatação.

Como funciona

Estimula e apoia o nível de hidratação da pele, reforçando-a desde o estrato córneo até a camada espinhosa (células de Langerhans), fortalecendo o sistema de defesa. Reduz a descamação e reativa o fluxo sanguíneo na microcirculação para diminuir a irritação e a vasodilatação basal. Alivia a inflamação, associada à pele sensível e reativa.

Quando usar

Na fase integradora dos tratamentos faciais profissionais formulados para o tratamento da sensibilidade, para peles com desidratação, irritação, vermelhidão e vasinhos.

Ativos

Lipomoist | Calmosensine™ | Complexo Anti-Irritante (Complexo Herbasol® + Complexo de Phytelene Egx 244)

Resultados

Traz conforto e alívio imediato à pele irritada. Diminuição importante do prurido, vermelhidão, vasodilatação e congestão cutânea. Redução da descamação e sinais de desidratação.

Modo de utilização

Para uso profissional. Aplicar o conteúdo da ampola, no rosto, pescoço e decote, até completa absorção.





INTEGRAL

Sérum Global Reestruturante Pele Madura

K3922002 **10 x 3ml**

Sérum aquoso de rápida absorção e fácil aplicação com alta concentração de princípios ativos. Tem como alvo as rugas, perda de textura e espessura, falta de elasticidade e firmeza.

Principais características

Hidrata as camadas mais profundas e ajuda a reparar e preservar a barreira natural da pele. Reforça o sistema imunológico da pele. Estimula os processos de regeneração e reparação celular, combate e previne o envelhecimento precoce, reduz a profundidade e o comprimento das rugas e restaura a densidade da pele.

Como funciona

Ele restaura e preserva os níveis ideais de hidratação da pele. Os lipossomas, que contém, ligam-se aos receptores de estrogênio, melhorando a síntese do colagénio IV e evitando sua degradação. Ele exerce uma poderosa ação antioxidante que protege a integridade do DNA para estender a vida dos fibroblastos e queratinócitos e reduzir rugas profundas.

Quando usar

Na fase integradora dos tratamentos faciais profissionais formulados para o tratamento de rugas e na fase ativadora do método Glyco.

Ativos

Lipomoist | Soyaglycone Lipobelle | Resveratrox®

Resultados

Melhora a hidratação e elasticidade da pele. Redução das rugas, com evidente melhoria da textura da pele e sinais de envelhecimento cronológico.

Modo de utilização

Para uso profissional. Aplicar o conteúdo da ampola, no rosto, pescoço e decote, até completa absorção.



VITAMINA C+C

Sérum antioxidante iluminador

K3923002 **10 x 3ml**

Sérum aquoso de rápida absorção e fácil aplicação com alta concentração de princípios ativos. Formulado especificamente para tratar e cuidar da pele com stress oxidativo, sinais de envelhecimento precoce e falta de luminosidade.

Principais características

Preserva os níveis de hidratação ideais, recupera o sistema de defesa da pele. Neutraliza os radicais livres causados pela exposição à radiação solar e agressões ambientais. Ele homogeneiza o tom e ilumina a pele.

Como funciona

Aumenta e garante o nível ideal de hidratação e proporciona maior elasticidade. O ingrediente ativo AA2G™ envia um elétron aos radicais livres para neutralizar seus efeitos nocivos e prevenir e combater o envelhecimento cronológico e fotoinduzido. Estimula a síntese de colagénio para ativar os mecanismos de regeneração da pele. Regula a melanina e atua como agente fotoprotetor da pele.

Quando usar

Na fase integradora dos tratamentos faciais profissionais funcionais (nível I) ou específicos (nível II) para hiperpigmentação, falta de vitalidade e energia e stress oxidativo e na fase de ativação do método glyco nível I (3ª e 4ª sessão), nível II (5ª sessão), na presença de stress oxidativo, falta de regeneração e sinais de envelhecimento cronológico ou fotoinduzido.

Ativos

Lipomoist | AA2G™

Resultados

Melhora a proteção contra radiação solar e agressões ambientais. Reduz linhas de expressão e rugas. Reduz manchas, homogeneiza o tom e ilumina a pele.

Modo de utilização

Para uso profissional. Aplicar o conteúdo da ampola, no rosto, pescoço e decote, até completa absorção.





H2O

Sérum hidratação total

K3925002 **10 x 3ml**

Sérum aquoso de rápida absorção e fácil aplicação com alta concentração de princípios ativos. Formulado especificamente para tratar e cuidar da pele com desidratação, ressecamento e descamação.

Principais características

Hidrata e nutre profundamente, restaurando a barreira natural de proteção. Reduz a descamação e fortalece o sistema de defesa da pele. Aumenta a regeneração celular e os processos de reparação para prevenir e combater o envelhecimento prematuro.

Como funciona

Melhora a hidratação e elasticidade da pele. Favorece a absorção e ação dos demais princípios ativos. A sua ação higroscópica regula e equilibra o nível ideal de água na pele. Estimula a síntese de colagénio e reduz as rugas superficiais. Lipomoist™ 2013 cria uma camada superficial que proporciona hidratação, maciez e conforto extra à pele.

Quando usar

Na fase integradora dos tratamentos faciais Keenwell formulados para o tratamento de rugas e na fase ativadora do método Glyco.

Ativos

Lipomoist | Ácido Hialurónico | Beta-glucan Indinyl®

Resultados

Redução da descamação com maior hidratação e elasticidade. Melhoria clara de rugas superficiais. Uma pele melhor hidratada, mais macia e confortável.

Modo de utilização

Para uso profissional. Aplicar o conteúdo da ampola, no rosto, pescoço e decote, até completa absorção.

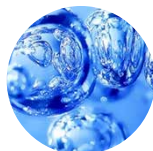

REVITAL

Sérum Reafirmante Tripla Ação

K3926002 **10 x 3ml**

Sérum aquoso de rápida absorção e fácil aplicação com alta concentração de princípios ativos. Formulado especificamente para tratar e cuidar da pele com falta de elasticidade e firmeza e com sinais de flacidez facial.

Principais características

Hidrata em camadas mais profundas e ajuda a restaurar a barreira natural da pele. Reforça o sistema imunológico da pele. Estimula os processos de regeneração e reparação celular, combate e previne o envelhecimento precoce, reafirma, tonifica e redefine visivelmente o ovalizado e os contornos faciais.

Como funciona

Restaura e preserva os níveis ideais de hidratação da pele. Os nanolipídios DMAE ajudam a estabilizar e otimizar a absorção e a veiculação dos ingredientes ativos. Estimula a síntese de proteínas dérmicas (colagénio e elastina) para melhorar o tónus e a resiliência dos músculos faciais. Proporciona um efeito lifting de longa duração para prevenir e combater o envelhecimento cronológico.

Quando usar

Na fase de integração dos tratamentos faciais Keenwell formulados para o tratamento da falta de firmeza e / ou densidade e na fase de ativação do método Glyco.

Ativos

Lipomoist | DMAE Liposystem Complex® | Algisium C® | GP4G

Resultados

Hidratação e melhoria da elasticidade da pele, com agradável sensação de conforto.

Melhoria nítida do relevo cutâneo e dos sinais de envelhecimento, para um melhor tom de pele e contorno facial mais firme.

Modo de utilização

Para uso profissional. Aplicar o conteúdo da ampola, no rosto, pescoço e decote, até completa absorção.

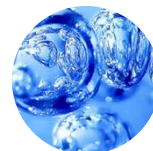



ARGÃO & CAVIAR

Sérum global regeneração Intensa

K3927002 **10 x 3ml**

Sérum aquoso de rápida absorção e fácil aplicação com alta concentração de princípios ativos. Formulado especificamente para tratar e cuidar da pele com desidratação, descamação, déficit de nutrientes essenciais e fraca capacidade de regeneração.

Principais características

Hidrata e nutre profundamente, restaurando a barreira natural de proteção. Reduz a descamação e fortalece o sistema de defesa da pele. Aumenta a regeneração celular e os processos de reparação para prevenir e combater o envelhecimento prematuro.

Como funciona

Estimula e preserva o nível de hidratação da pele, corrige o desequilíbrio oleoso relacionado com idade e dá mais flexibilidade aos tecidos. Inibe a ação das collagenases e protege contra a degradação do colagénio pelas MMP (matriz-metaloproteinases), reforçando as conexões da derme, para restaurar a pele com firmeza, densidade e elasticidade. Com ação antioxidante no combate aos radicais livres que causam danos celulares.

Quando usar

Na fase integradora dos tratamentos faciais Keenwell funcionais ou específicos formulados para o tratamento da desidratação, descamação e / ou que apresenta sinais de falta de regeneração e envelhecimento cronológico.

Ativos

Lipomoist | Arganyl™ | Extrato de Caviar

Resultados

Redução da descamação com melhoria da hidratação, nutrição e elasticidade da pele. Melhoria evidente dos sinais de envelhecimento, com reforço da estrutura cutânea.

Modo de utilização

Para uso profissional. Aplicar o conteúdo da ampola, no rosto, pescoço e decote, até completa absorção.



MÁSCARA RELAXANTE

K4405002 (200 ml)

Máscara refrescante e delicada em textura gel. Indicada para tratar e cuidar da pele com vermelhidão, vasos sanguíneos dilatados e estados de sensibilidade.

Principais características

Acalma e descongestiona a pele irritada e reativa. Com efeito vasotônico na rede capilar para diminuir a congestão basal. Reduz a inflamação acumulada e o desconforto cutâneo (ardor e / ou coceira), ao mesmo tempo que proporciona hidratação e máximo conforto.

Como funciona

A sua textura gel favorece a penetração dos princípios ativos, reduz o aumento da temperatura na pele irritada. Melhora a microcirculação e fortalece as paredes frágeis dos vasos sanguíneos para um efeito calmante anti-vermelhidão prolongado.

Quando usar

Em fase de consolidação dos tratamentos profissionais faciais Keenwell, onde há sinais de descamação, vermelhidão, couperose e dilatação vascular, acompanhados de sensibilidade em vários estados.

Ativos

Água de camomila | Extrato de Alga

Resultados

Redução significativa da fadiga circulatória, com melhoria do efeito hidratante e ação anti-vermelhidão. Reduz a reatividade e fragilidade, para uma pele visivelmente mais calma e saudável.

Modo de utilização:

Para uso profissional. Após a massagem e, com a ajuda de um pincel, aplique no rosto, pescoço e decote, deixe atuar por 15 minutos. Retire com água morna.



MÁSCARA EQUILIBRANTE

K4406002 (200 ml)

Máscara refrescante em textura creme. Indicada para alterações sebáceas, comedões, seborreia e impurezas.

Principais características

Inibe o crescimento bacteriano na superfície da pele, reduz a formação de comedões e inflamações locais. Acalma e descongiona a pele propensa a acne, reduz o excesso de sebo e os episódios de reatividade da pele. Aumenta e reforça o sistema de defesa, favorecendo uma melhoria geral do estado da pele.

Como funciona

Favorece uma excelente penetração dos princípios ativos, proporciona um aspecto luminoso e purificado. Regula a produção sebácea, normalizando as áreas oleosas, brilhantes ou irritadas da pele e inibe a atividade microbiana das glândulas sebáceas, que levam à formação de acne e impurezas. Com uma ação reepitelizante eficaz que ajuda a reparar a pele danificada.

Quando usar

Na fase de consolidação dos tratamentos profissionais faciais Keenwell para pele oleosa ou mista com comedões, impurezas, inflamações locais, oleosidade e / ou brilhos.

Ativos

Extrato de casca de Hamamelis Virginiana (Witch Hazel) | Activaloe®

Resultados

Desde a primeira aplicação, uma pele mais uniforme, descongionada e dessensibilizada com uma notável redução da vermelhidão e um realce visível da suavidade na pele impura. Rápida reepitelização, com evidente melhoria das funções restauradoras da pele.

Modo de utilização

Para uso profissional. Após a massagem e, com a ajuda de um pincel, aplique no rosto, pescoço e decote, deixe atuar por 15 minutos. Retire com água morna.



MÁSCARA HIDRO-ACTIVA

K4407002 (200 ml)

Máscara creme de textura delicada. Formulado especificamente para tratar e cuidar da pele com sinais de desidratação, descamação e vermelhidão, causados por distúrbio da camada hidrolipídica.

Principais características

Hidrata as camadas mais profundas da pele e atrasa o envelhecimento prematuro. Acalma e descongestiona irritações causadas pelo ressecamento e stress climático e fortalece o sistema imunológico da pele.

Como funciona

Estimula a atividade circulatória, favorecendo a penetração dos princípios ativos, proporcionando um aspecto luminoso e hidratado. Combate a perda de componentes lipídicos, causada por exposições solares, stress ambiental e fisiológico e envelhecimento cronológico. Com efeito reepitelizante e por isso desempenha um papel importante na regeneração do tecido cutâneo.

Quando usar

Em fase de consolidação dos tratamentos profissionais faciais Keenwell, onde há sinais de desidratação, descamação, vermelhidão e envelhecimento precoce.

Ativos

Extrato de Alcaçuz (Glycyrrhiza Glabra) | Água de camomila | Manteiga de karité

Resultados

Melhoria da hidratação, redução de rugas, descamação e sinais de fadiga circulatória, aumento da flexibilidade e conforto da pele. Melhoria imediata da vermelhidão.

Modo de utilização

Para uso profissional. Após a massagem e, com a ajuda de um pincel, aplique no rosto, pescoço e decote, deixe atuar por 15 minutos. Retire com água morna.



MÁSCARA REAFIRMANTE LIFTING ANTI-RUGAS

K4408002 (200 ml)

Máscara sofisticada em delicada textura creme. Formulada especificamente para cuidar da pele com sinais de desidratação, falta de firmeza e / ou densidade, envelhecimento cronológico e fotoinduzido, linhas de expressão e rugas.

Principais características

Com uma potente ação antioxidante e reparadora, previne e combate do envelhecimento cronológico. Acalma e descongestiona irritações causadas por ressecamento e stress climático. Aumenta a produção de colagénio para um efeito lifting redensificante.

Como funciona

Estimula a atividade circulatória para favorecer uma excelente penetração dos princípios ativos. Relaxa e compacta a pele. Ajuda a recuperar os componentes lipídicos que a pele perde com o tempo. Aumenta a formação de lisina e prolina, componentes básicos essenciais do colagénio.

Quando usar

Na fase de consolidação dos tratamentos profissionais faciais Keenwell para pele oleosa ou mista com comedões, impurezas, inflamações locais, oleosidade e / ou brilhos.

Ativos

Hibiscin® | Vitamina A | Vitamina E | Ascorbosiilane SP | Água de camomila | D-Pantenol | Extrato de Manteiga de Karité Abs

Resultados

Melhoria evidente na hidratação, redução imediata das rugas, com aumento da flexibilidade para um aspecto mais compacto. Recuperação rápida da descamação e vermelhidão. Aumento da densidade dérmica desde a primeira aplicação.

Modo de utilização

Para uso profissional. Após a massagem e, com a ajuda de um pincel, aplique no rosto, pescoço e decote, deixe atuar por 15 minutos. Retire com água morna.

MASK PEEL-OFF

Completa gama de Máscaras que respondem às necessidades específicas dos diferentes tipos de pele e idade.



MASK PEEL-OFF 2



Máscara Energética | Jalea Real & Ginseng

K4719001 **10 x 25gr**

Máscara facial de alginato, indicada para pele com desidratação, ressecamento, falta de vitalidade e energia.

Principais características

Otimiza os parâmetros de hidratação e nutrição da pele, restaura a função da barreira da pele e melhora o seu sistema de defesa. Aumenta a vitalidade e a energia da pele.

Como funciona

Aumenta a hidratação e nutrição, proporciona elasticidade e conforto. A sinergia entre os alginatos e o amido de arroz promove a absorção e a eficácia dos princípios ativos do tratamento para estimular o metabolismo celular, aumentar o consumo de oxigénio e trazer vitalidade, luminosidade e conforto extra à pele.

Quando usar

Na fase de consolidação do tratamento facial intensivo Keenwell, formulado para o tratamento de pele com falta de vitalidade e energia, desidratação e ressecamento.

Ativos

Alginatos | Jalea Real | Extrato de Ginseng | Amido de arroz

Resultados

Restauração da hidratação, nutrição e elasticidade da pele, reforço da função da barreira, restauo da energia e luminosidade natural, para um aspecto mais vital e radiante.

Modo de utilização

Para uso profissional. Com o auxílio de uma espátula, misture o conteúdo do envelope com 75 ml. de água fria, até obter uma pasta densa. Aplique no rosto e pescoço e deixe por 15 minutos. Após o tempo, retire a máscara inteira. Continue com a aplicação de produtos específicos.



MASK PEEL-OFF 3



Máscara Rehidratante Ácido Hialurónico

K4721001 **10 x 25gr**

Máscara facial de alginato, indicada para pele com desidratação, secura, descamação e sinais de envelhecimento prematuro.

Principais características

Otimiza os parâmetros de hidratação e nutrição da pele, restaura a função da barreira da pele e melhora o seu sistema de defesa. Reduz linhas finas.

Como funciona

Aumenta a hidratação e elasticidade. A sinergia entre os alginatos e o amido de arroz promove a absorção e a eficácia dos princípios ativos do tratamento para prevenir a descamação, estimular a síntese de colagénio, reduzir as linhas de expressão e proporcionar conforto.

Quando usar

Na fase de consolidação do tratamento facial intensivo Keenwell, formulado para o tratamento da pele com desidratação, descamação e ressecamento e sinais de envelhecimento precoce.

Ativos

Alginatos | Amido de arroz | Ácido hialurónico

Resultados

Restauo da hidratação e elasticidade com redução da descamação natural; melhora a função da barreira, com redução das linhas de expressão. Pele mais fresca e relaxada com agradável sensação de conforto.

Modo de utilização

Para uso profissional. Com o auxílio de uma espátula, misture o conteúdo do envelope com 75 ml. de água fria, até obter uma pasta densa. Aplique no rosto e pescoço e deixe por 15 minutos. Após o tempo, retire a máscara inteira. Continue com a aplicação de produtos específicos.



MASK PEEL-OFF 4



Máscara Anti-idade Pele Madura Isoflavonas Soja

K4722001 **10 x 25gr**

Máscara facial de alginato, indicada para pele com rugas, perda de textura e espessura, falta de elasticidade, tom e firmeza, com sinais de envelhecimento cronológico.

Principais características

Otimiza os parâmetros de hidratação e nutrição da pele, restaura a função da barreira da pele e melhora o seu sistema de defesa. Reduz rugas, melhora a textura e espessura da pele para aumentar a firmeza.

Como funciona

Aumenta a hidratação e elasticidade. A sinergia entre os alginatos e o amido de arroz promove a absorção e a eficácia dos princípios ativos do tratamento para reduzir as rugas, tonificar e reafirmar; estimula a síntese de colagénio e promove a atividade estrogénica para recuperar a densidade nos tecidos. Além disso, traz uma agradável sensação de conforto.

Quando usar

Na fase de consolidação do tratamento facial intensivo Keenwell, formulado para o tratamento da pele com falta de firmeza ou densidade, perda de elasticidade, rugas e sinais de envelhecimento cronológico e procedimentos Médicos Pós-Estéticos - Intensivos.

Ativos

Alginatos | Amido de arroz | Isoflavonas de Soja

Resultados

Notável recuperação da hidratação, elasticidade e firmeza com uma melhoria significativa no aspecto geral da pele, rugas e linhas de expressão. Pele visivelmente mais lisa com contornos faciais redefinidos. Aparência fresca e descontraída com uma grande sensação de conforto.

Modo de utilização

Para uso profissional. Com o auxílio de uma espátula, misture o conteúdo do envelope com 75 ml. de água fria, até obter uma pasta densa. Aplique no rosto e pescoço e deixe por 15 minutos. Após o tempo, retire a máscara inteira. Continue com a aplicação de produtos específicos.



MASK PEEL-OFF 5



Máscara Reafirmante | Anti-rugas Wakame Q10

K4723001 **10 x 25gr**

Máscara facial de alginato, indicada para pele com rugas, falta de elasticidade, tom e firmeza e sinais de envelhecimento cronológico.

Principais características

Otimiza os parâmetros de hidratação e nutrição da pele, restaura a função da barreira da pele e melhora o seu sistema de defesa. Reduz as rugas, melhora a elasticidade, restaura o tom e a firmeza.

Como funciona

Aumenta a hidratação e elasticidade. A sinergia entre os alginatos e o amido de arroz promove a absorção e a eficácia dos princípios ativos do tratamento para nutrir e ativar a renovação celular. Graças à sua ação antioxidante, protege das agressões externas, reduz as rugas, tonifica e reafirma. Além disso, traz uma agradável sensação de conforto.

Quando usar

Na fase de consolidação do tratamento facial intensivo Keenwell, formulado para o tratamento da pele com rugas, perda de elasticidade, firmeza e com sinais de envelhecimento cronológico. Também é usado na mesma tipologia de pele durante a etapa de consolidação do Rege-Peel fase 3.

Ativos

Alginatos | Amido de arroz | Matrigénics 14 G® (Wakame (Undaria Pinnatifida))

Resultados

Restaura a hidratação, elasticidade e firmeza com uma melhoria significativa no aspecto geral da pele, aspecto, rugas, maciez e flexibilidade da pele. Aparência fresca e descontraída e com uma grande sensação de conforto.

Modo de utilização

Para uso profissional. Com o auxílio de uma espátula, misture o conteúdo do envelope com 75 ml. de água fria, até obter uma pasta densa. Aplique no rosto e pescoço e deixe por 15 minutos. Após o tempo, retire a máscara inteira. Continue com a aplicação de produtos específicos.



MASK PEEL-OFF 6



Máscara Descongestiva Pele Sensível, Aloe Vera

K4724001 **10 x 25gr**

Máscara facial de alginato, indicada para pele com sensibilidade, vermelhidão, couperose e desconforto.

Principais características

Otimiza os parâmetros de hidratação e nutrição da pele, restaura a função da barreira da pele e melhora seu sistema de defesa. Regenera, reduz a couperose e a vermelhidão difusa e acalma a pele.

Como funciona

Aumenta a hidratação e elasticidade. A sinergia entre os alginatos e o amido de arroz promove a absorção e a eficácia dos princípios ativos do tratamento para se regenerar e acalmar, reduzindo os estados inflamatórios para proporcionar um conforto extra à pele.

Quando usar

Na fase de consolidação do tratamento facial intensivo Keenwell, formulado para o tratamento de pele com sensibilidade, reativa, couperose e vermelhidão localizada. Também é usado na mesma tipologia de pele durante a etapa de consolidação do Rege-Peel fase 1.

Ativos

Alginatos | Amido de arroz | Activaloe®

Resultados

Hidratação e restauro da elasticidade. Redução dos estados inflamatórios, vermelhidão e couperose. Aumento das defesas da para uma pele mais relaxada, fresca e confortável.

Modo de utilização

Para uso profissional. Com o auxílio de uma espátula, misture o conteúdo do envelope com 75 ml. de água fria, até obter uma pasta densa. Aplique no rosto e pescoço e deixe por 15 minutos. Após o tempo, retire a máscara inteira. Continue com a aplicação de produtos específicos.



MASK PEEL-OFF 7



Máscara Despigmante | Arbutina

K4725001 **10 x 25gr**

Máscara facial de alginato, indicada para pele com alteração da função melanocítica, com hiperpigmentação, melasma e / ou cloasma.

Principais características

Otimiza os parâmetros de hidratação e nutrição da pele, restaura a função da barreira da pele e melhora o seu sistema de defesa. Inibe a formação de melanina, reduz manchas escuras e clareia a pele.

Como funciona

Aumenta a hidratação e elasticidade. A sinergia entre os alginatos e o amido de arroz promove a absorção e a eficácia dos princípios ativos do tratamento para regular a atividade dos melanócitos, inibir a ação da tirosinase e, portanto, reduzir manchas escuras e clarear a pele. Além disso, traz luminosidade e uma agradável sensação de conforto.

Quando usar

Na fase de consolidação do tratamento facial intensivo Keenwell, formulado para o tratamento de peles com hiperpigmentação, com manchas escuras, melasma, cloasma gravídico. Pode ser usado na mesma tipologia de pele durante a etapa de consolidação do Rege-Peel Fase 2.

Ativos

Alginatos | Amido de arroz | Arbutine

Resultados

Hidratação e restauro da elasticidade. Reforço da função da barreira da pele, redução de manchas escuras e regulação da produção de melanina. Aparência da pele mais luminosa, fresca, relaxada com uma agradável sensação de conforto.

Modo de utilização

Para uso profissional. Com o auxílio de uma espátula, misture o conteúdo do envelope com 75 ml. de água fria, até obter uma pasta densa. Aplique no rosto e pescoço e deixe por 15 minutos. Após o tempo, retire a máscara inteira. Continue com a aplicação de produtos específicos.



MASK PEEL-OFF 8



Máscara Antioxidante Iluminadora Vit. C+C

K4726001 **10 x 25gr**

Máscara facial de alginato, indicada para pele com stress oxidativo, desidratação, ressecamento, sinais de envelhecimento precoce e falta de luminosidade.

Principais características

Otimiza os parâmetros de hidratação e nutrição da pele, restaura a função da barreira da pele e melhora seu sistema de defesa. Previne e combate o envelhecimento precoce da pele, revitaliza, reduz as rugas e aumenta a luminosidade.

Como funciona

Aumenta a hidratação e elasticidade. A sinergia entre os alginatos e o amido de arroz promove a absorção e a eficácia dos princípios ativos do tratamento por estimular a síntese de colagénio e exercer uma poderosa ação antioxidante na prevenção do envelhecimento cutâneo e redução das rugas, ao mesmo tempo que unifica o tom da pele, iluminando a tez e proporcionando conforto à pele .

Quando usar

Na fase de consolidação do tratamento facial intensivo (nível III) Keenwell, formulado para o tratamento da pele com stress oxidativo, desidratação, ressecamento e sinais de envelhecimento precoce.

Ativos

Alginatos | Amido de arroz | Vitamina C

Resultados

Hidratação e restauro da elasticidade. Reforço da função da barreira da pele com uma melhoria significativa na aparência geral da pele e rugas. Pele mais luminosa, homogênea, fresca e relaxada, com agradável sensação de conforto.

Modo de utilização

Para uso profissional. Com o auxílio de uma espátula, misture o conteúdo do envelope com 75 ml. de água fria, até obter uma pasta densa. Aplique no rosto e pescoço e deixe por 15 minutos. Após o tempo, retire a máscara inteira. Continue com a aplicação de produtos específicos.



MASK PEEL-OFF 9



Purificante proteínas de iogurte

K4727001 **10 x 25gr**

Máscara facial de alginato, indicada para pele com excesso de sebo, impurezas, acne e desidratação.

Principais características

Equilibra e purifica a pele mista e oleosa. Reduz os poros dilatados, regula a hidratação, restaura a função da barreira da pele e melhora o seu sistema de defesa. Acalma e reduz os estados inflamatórios.

Como funciona

Aumenta a hidratação e elasticidade. A sinergia entre os alginatos e o amido de arroz promove a absorção e a eficácia dos princípios ativos do tratamento para purificar, equilibrar sebo, regular a acidez do pH, reduzir poros dilatados, hidratar, acalmar e reduzir estados inflamatórios.

Quando usar

Na fase de consolidação do tratamento facial intensivo (nível III) Keenwell, formulado para o tratamento da pele com oleosidade e / ou impurezas, brilho, acne, desidratação e inflamação localizada.

Ativos

Alginatos | Amido de arroz | Proteínas de iogurte COS GBU

Resultados

Purificação da pele com notável redução de imperfeições e hiperqueratose, restauro do sistema de defesa natural da pele, aumento da hidratação e melhoria dos estados inflamatórios. Aparência fresca e relaxada com uma agradável sensação de conforto.

Modo de utilização

Para uso profissional. Com o auxílio de uma espátula, misture o conteúdo do envelope com 75 ml. de água fria, até obter uma pasta densa. Aplique no rosto e pescoço e deixe por 15 minutos. Após o tempo, retire a máscara inteira. Continue com a aplicação de produtos específicos.

MÁSCARAS DE ALGINATOS

Máscaras de alginatos que oferecem soluções de beleza adequadas para todo o tipo de pele.





MASK 101 MÁSCARA DESCONGESTIVA

Relaxante Pele Sensível e Delicada

K4901101 **9 x 22gr**

Máscara facial de alginato formulada especificamente para pele com sensibilidade, vermelhidão, couperose e desconforto.

Principais características

Otimiza o nível de hidratação e reforça o sistema de defesa da pele. Acalma e descongestiona áreas sensíveis, proporciona frescura e reduz a vermelhidão e a couperose. Proporciona sensação calmante e conforto à pele sensível e delicada.

Como funciona

Aumenta a hidratação, recupera a elasticidade e proporciona conforto. Quando misturados, os alginatos reagem com o sal de cálcio e transformam-se numa máscara de gel elástica. Após a aplicação, devido à libertação do frio, a máscara exerce uma excelente ação tonificante ao nível muscular; além disso, acalma e relaxa a pele e favorece a absorção e a ação dos princípios ativos do tratamento.

Quando usar

Na fase de consolidação do tratamento facial específico da Keenwell (nível II) para sensibilidade, em pele com sinais de sensibilidade, reatividade, vermelhidão e estados inflamatórios; na fase de consolidação do método Glyco.

Ativos

Alginatos | Água de Camomila | Extrato de flor de calêndula

Resultados

Descongestionamento e relaxamento cutâneo, redução da couperose e vermelhidão, melhoria dos estados inflamatórios. Proporciona frescura e uma agradável sensação de conforto às pele sensível.

Modo de utilização

Para uso profissional. Com o auxílio de uma espátula, misture o conteúdo do sachê com o conteúdo da bisnaga. Uma vez obtida uma mistura densa, aplique no rosto e pescoço; deixe atuar por 15 minutos. Após esse tempo, retire a máscara inteira.



MASK 102 MÁSCARA PURIFICANTE

Adstringente Pele Oleosa

K4901102 **9 x 22gr**

Máscara facial de alginato especialmente formulada para pele com impurezas, poros dilatados e / ou excesso de oleosidade.

Principais características

Equilibra e mantém o nível de hidratação ideal, reforça o sistema de defesa da pele. Regula o excesso de produção sebácea com ação reepitelizante, tonificante e adstringente.

Como funciona

Aumenta a hidratação, proporciona elasticidade e conforto. Quando misturados, os alginatos reagem com o sal de cálcio e transformam-se numa máscara de gel elástica. Após a aplicação, devido à libertação do frio, a máscara exerce uma excelente ação tonificante ao nível muscular; além disso, acalma e relaxa a pele e favorece a absorção e a ação dos princípios ativos do tratamento.

Quando usar

Na fase de consolidação do tratamento facial Keenwell para pele com oleosidade, impurezas, poros dilatados e / ou excesso de brilho.

Ativos

Alginatos | Asebiol® | Folhas de alecrim

Resultados

Descongestão e relaxamento cutâneo com notável redução de poros abertos e imperfeições, excesso de brilho com melhoria geral do estado da pele. Garante uma sensação de frescura e bem-estar.

Modo de utilização

Para uso profissional. Com o auxílio de uma espátula, misture o conteúdo do sachê com o conteúdo da bisnaga. Uma vez obtida uma mistura densa, aplique no rosto e pescoço; deixe atuar por 15 minutos. Após esse tempo, retire a máscara inteira.



MASK 103

MÁSCARA REPARADORA NUTRITIVA

Pele Seca Extrato de Caviar

K4901103 **9 x 22gr**

Máscara facial de alginato especialmente formulada para pele com déficit nutricional, desidratação e sinais de envelhecimento, tanto prematuros como cronológicos.

Principais características

Equilibra e mantém os níveis de hidratação e nutrição ideais, restaura a função da barreira da pele e melhora o seu sistema de defesa. Regenera e revitaliza, previne e combate o envelhecimento precoce.

Como funciona

Aumenta a hidratação e nutrição e proporciona elasticidade e conforto. Quando misturados, os alginatos reagem com o sal de cálcio e transformam-se numa máscara de gel elástica. Após a aplicação, devido à libertação do frio, a máscara exerce uma excelente ação tonificante ao nível muscular; além disso, acalma e relaxa a pele e favorece a absorção e a ação dos princípios ativos do tratamento.

Quando usar

Na fase de consolidação do tratamento facial Keenwell para desidratação, para pele com ressecamento, desidratação, descamação e sinais de envelhecimento precoce.

Ativos

Alginatos | Extrato de Caviar

Resultados

Extraordinária recuperação da nutrição e hidratação, com estimulação do sistema de defesa da pele, para uma pele mais fresca, mais leve e relaxada, com uma excelente sensação de conforto.

Modo de utilização

Para uso profissional. Com o auxílio de uma espátula, misture o conteúdo do sachê com o conteúdo da bisnaga. Uma vez obtida uma mistura densa, aplique no rosto e pescoço; deixe atuar por 15 minutos. Após esse tempo, retire a máscara inteira.



MASK 104

MÁSCARA REHIDRATANTE ATIVA HIDROPROTECTORA

K4901104 **9 x 22gr**

Máscara facial de alginato formulada especificamente para pele com sinais de desidratação, seca e falta de brilho.

Principais características

Equilibra e mantém os níveis de hidratação e nutrição ideais, restaura a função da barreira da pele e melhora seu sistema de defesa. Regenera e revitaliza, previne e combate o envelhecimento precoce.

Como funciona

Aumenta a hidratação e nutrição e proporciona elasticidade e conforto. Quando misturados, os alginatos reagem com o sal de cálcio e transformam-se numa máscara de gel elástica. Após a aplicação, devido à libertação do frio, a máscara exerce uma excelente ação tonificante ao nível muscular; além disso, acalma e relaxa a pele e favorece a absorção e a ação dos princípios ativos do tratamento.

Quando usar

Na fase de consolidação do tratamento facial Keenwell para desidratação, para peles com ressecamento, desidratação, descamação e sinais de envelhecimento precoce.

Ativos

Alginatos | Lactolan® | Farinha de caroço de aveia sativa (aveia)

Resultados

Recupera a hidratação e elasticidade ideais, reforça a função da barreira da pele e melhora a luminosidade. Pele com aspecto mais fresco e relaxado e uma sensação única de conforto.

Modo de utilização

Para uso profissional. Com o auxílio de uma espátula, misture o conteúdo do sachê com o conteúdo da bisnaga. Uma vez obtida uma mistura densa, aplique no rosto e pescoço; deixe atuar por 15 minutos. Após esse tempo, retire a máscara inteira.



MASK 105

MÁSCARA INTENSIVA LIFTING REAFIRMANTE ANTI-RUGAS

K4901105 **9 x 22gr**

Máscara facial de alginato formulada especificamente para pele com sinais de falta de elasticidade, firmeza, volume e contornos faciais mal definidos.

Principais características

Aumenta a hidratação e a elasticidade, estimula a síntese de colagénio e elastina e reafirma a pele. Reduz o edema e o eritema. Com efeito lifting para regeneração e revitalização da pele.

Como funciona

Aumenta a hidratação e proporciona elasticidade e conforto. Quando misturados, os alginatos reagem com o sal de cálcio e transformam-se numa máscara de gel elástica. Após a aplicação, devido à libertação do frio, a máscara exerce uma excelente ação tonificante ao nível muscular; além disso, acalma e relaxa a pele e favorece a absorção e a ação dos princípios ativos do tratamento.

Quando usar

Na fase de consolidação do tratamento facial específico de Keenwell (nível II) para falta de firmeza e / ou densidade, em pele com falta de elasticidade, flacidez e perda de densidade; também é usado no mesmo tipo de pele durante a fase de consolidação do método Glyco.

Ativos

Alginatos | Algisium C® | Salade De La Mer®

Resultados

Excelente hidratação e recuperação da elasticidade com aumento da firmeza e efeito lifting para contornos faciais mais definidos. Pele fresca e relaxada. Efeito lifting confortável.

Modo de utilização

Para uso profissional. Com o auxílio de uma espátula, misture o conteúdo do sachê com o conteúdo da bisnaga. Uma vez obtida uma mistura densa, aplique no rosto e pescoço; deixe atuar por 15 minutos. Após esse tempo, retire a máscara inteira.



MASK 106

MÁSCARA ANTIOXIDANTE VITALIZANTE CLAREADORA VIT. C+C

K4901106 **9 x 22gr**

Máscara facial de alginato formulada especificamente para combater o stress oxidativo causado pelos efeitos nocivos das agressões ambientais e da radiação solar, que causam o envelhecimento precoce.

Principais características

Equilibra e mantém a hidratação e elasticidade da pele ideais, com uma poderosa ação antioxidante e protetora, proporciona uma pele uniforme e luminosa

Como funciona

Aumenta a hidratação e proporciona elasticidade e conforto. Quando misturados, os alginatos reagem com o sal de cálcio e transformam-se numa máscara de gel elástica. Após a aplicação, devido à libertação do frio, a máscara exerce uma excelente ação tonificante ao nível muscular; além disso, acalma e relaxa a pele e favorece a absorção e a ação dos princípios ativos do tratamento.

Quando usar

Na fase de consolidação do tratamento facial Keenwell para falta de vitalidade e energia e stress oxidativo, hiperpigmentação, para pele com falta de luminosidade, alterações na pigmentação, falta de elasticidade e firmeza.

Ativos

Alginatos | Ascorbosilane SP | Folhas de endro

Resultados

Melhoria clara da condição da pele com uma notável hidratação e elasticidade e firmeza. Ilumina a pele tornando-a mais uniforme, radiante e fresca.

Modo de utilização

Para uso profissional. Com o auxílio de uma espátula, misture o conteúdo do sachê com o conteúdo da bisnaga. Uma vez obtida uma mistura densa, aplique no rosto e pescoço; deixe atuar por 15 minutos. Após esse tempo, retire a máscara inteira.



MASK 107 MÁSCARA INTEGRAL BIO REGENERADORA EXTRATO DE ALGAS

K4901107 **9 x 22gr**

Máscara facial de alginato formulada especificamente para pele com rugas marcadas e sinais de envelhecimento cronológico (com baixa atividade estrogénica).

Principais características

Equilibra e mantém a hidratação e elasticidade ideais da pele, reforça o sistema de defesa da pele; com uma poderosa ação anti-envelhecimento para melhorar o tom e a firmeza da pele e reduzir as rugas profundas.

Como funciona

Aumenta a hidratação e proporciona elasticidade e conforto. Quando misturados, os alginatos reagem com o sal de cálcio e transformam-se numa máscara de gel elástica. Após a aplicação, devido à libertação do frio, a máscara exerce uma excelente ação tonificante ao nível muscular; além disso, acalma e relaxa a pele e favorece a absorção e a ação dos princípios ativos do tratamento.

Quando usar

Na fase de consolidação do tratamento facial específico de Keenwell (nível II) para rugas, em pele com falta de elasticidade e firmeza e alterações na pigmentação, causadas por uma baixa atividade estrogénica.

Ativos

Alginatos | Pelvetiane®

Resultados

Melhoria clara do aspecto das rugas, hidratação e recuperação da elasticidade, aumento da resistência e firmeza da pele. Ilumina a pele tonando-a mais uniforme, radiante e relaxada.

Modo de utilização

Para uso profissional. Com o auxílio de uma espátula, misture o conteúdo do sachê com o conteúdo da bisnaga. Uma vez obtida uma mistura densa, aplique no rosto e pescoço; deixe atuar por 15 minutos. Após esse tempo, retire a máscara inteira.



MASK 108 MÁSCARA INIBIDORA DE RUGAS EXPRESSÃO EXTRATO DE ARGIRELINE

K4901108 **9 x 22gr**

Máscara facial de alginato especificamente formulada para pele com linhas de expressão, desidratação e falta de elasticidade.

Principais características

Equilibra e mantém a hidratação e elasticidade da pele ideais; fornece uma poderosa ação anti-linhas de expressão.

Como funciona

Aumenta a hidratação e proporciona elasticidade e conforto. Quando misturados, os alginatos reagem com o sal de cálcio e transformam-se numa máscara de gel elástica. Após a aplicação, devido à libertação do frio, a máscara exerce uma excelente ação tonificante ao nível muscular; além disso, acalma e relaxa a pele e favorece a absorção e a ação dos princípios ativos do tratamento.

Quando usar

Na fase de consolidação do tratamento facial de Keenwell específico (nível II) para rugas, linhas de expressão, desidratação, falta de elasticidade e firmeza.

Ativos

Alginatos | Argireline®

Resultados

Melhora as linhas de expressão, aumenta a hidratação e elasticidade para uma pele mais firme, fresca e relaxada.

Modo de utilização

Para uso profissional. Com o auxílio de uma espátula, misture o conteúdo do sachê com o conteúdo da bisnaga. Uma vez obtida uma mistura densa, aplique no rosto e pescoço; deixe atuar por 15 minutos. Após esse tempo, retire a máscara inteira.



MASK 109 MÁSCARA RELAXANTE DE CHOCOLATE

K4901109 **9 x 22gr**

Máscara facial de alginato especificamente formulada para pele com sinais de stress oxidativo causados por agressões ambientais e radiação solar.

Principais características

Equilibra e mantém a hidratação e elasticidade da pele ideal; com ação antioxidante e protetora; induz relaxamento e uma sensação de bem-estar.

Como funciona

Aumenta a hidratação e proporciona elasticidade e conforto. Quando misturados, os alginatos reagem com o sal de cálcio e transformam-se numa máscara de gel elástica. Após a aplicação, devido à libertação do frio, a máscara exerce uma excelente ação tonificante ao nível muscular; além disso, acalma e relaxa a pele e favorece a absorção e a ação dos princípios ativos do tratamento.

Quando usar

Na fase de consolidação do tratamento facial de Keenwell específico (nível II) e compatível com o tratamento Falta de Vitalidade e Energia e quando a pele requer relaxamento e uma dose extra de cuidados.

Ativos

Alginatos | Extrato de Cacau

Resultados

Melhora o aspecto da pele stressada com hidratação e notável recuperação da elasticidade. Uma pele com um aspecto mais fresco, relaxado e luminoso, com uma agradável sensação de bem-estar.

Modo de utilização

Para uso profissional. Com o auxílio de uma espátula, misture o conteúdo do sachê com o conteúdo da bisnaga. Uma vez obtida uma mistura densa, aplique no rosto e pescoço; deixe atuar por 15 minutos. Após esse tempo, retire a máscara inteira.

KITMASK

K4901120

KIT 9 MÁSCARAS (1 UNIDADE DE CADA)

Kit com uma unidade de cada máscara para uma melhor adaptação às necessidades dos clientes.





TRATAMENTOS INTENSIVOS MONODOSE

Linha de tratamentos faciais monodose que se apresentam em KIT onde se concentram no seu interior altas percentagens de ativos funcionais e patentes biomiméticas de ponta com o objetivo de tratar com extrema precisão técnica as imperfeições primárias que afetam a região facial ao redor dos olhos.

Todos os KITs incluem cocktail de ingredientes ativos que neutralizam o stress oxidativo e o envelhecimento da pele.

A Keenwell oferece uma linha de 9 soluções como “TRATAMENTO INTENSIVO” para dar ao profissional a oportunidade de direcionar os tratamentos de acordo com a avaliação diagnóstica e também proporcionar aos clientes um tratamento com forte impacto visual e desempenho técnico.

Personalização de tratamentos com base em avaliação diagnóstica com ampliação de respostas técnicas.



REGE-WHITE

REGENERADOR / DESPIGMENTANTE

K5450055



Escassa produção de gorduras essenciais, desidratação, sequeosidade, cloasma gravídico, manchas senis. Pele irregular, sistema imunitário epidérmico desequilibrado com irritações cutâneas. Envelhecimento foto induzido com rugas cutâneas. Menopausa.



PEELING ENZIMÁTICO COM PROTEÍNAS DE IOGURTE

Esfoliante enzimático em micropó com dupla ação: esfoliante, não mecânico e hidratante. Indicado para tratar a pele que requer redução da espessura do estrato córneo, descongestionamento, reequilíbrio e hidratação.

Para uso profissional.



MASK PEEL -OFF -7 MÁSCARA DESPIGMENTANTE – ARBUTINA

Máscara facial de alginatos, indicada para pele que apresente alteração da função melanocitária, com hiperpigmentação, melasma e/o cloasma.

Para uso profissional.



INTEGRAL- Sérum Global RESVERATROL & ISOFLAVONAS DE SOJA

Sérum aquoso com alta concentração de ingredientes ativos, de grande extensibilidade e excelente absorção.

Indicado para pele com rugas, perda de textura e espessura, falta de elasticidade e firmeza.

Para uso profissional.



CREME REGENERADOR GLOBAL ANTI-IDADE

Delicado creme, de textura rica com alta concentração de ingredientes activos e excelente extensibilidade. Indicada para a pele sensível, madura, com sinais de envelhecimento prematuro e alterações pigmentares, tanto despigmentação, como manchas escuras.

Para uso profissional.



SÉRUM DESPIGMENTANTE-ACLARANTE

Sérum delicado e de rápida absorção.

Indicado para pele que apresente alterações pigmentares de cor escura.

Para uso profissional.



CREME DE PROTEÇÃO TOTAL PLUS SPF25+

Creme facial de rápida absorção. Com filtro solar com elevado factor de proteção (SPF 25+). Indicada para pele sensível com presença de alterações pigmentares, tanto despigmentação, como manchas escuras. Recomendada para o tratamento específico da pele afectada pelo foto-envelhecimento.

Para uso profissional.



AQUASPHERA

HIDRATAÇÃO INTENSA

K3250055



Para pele com desidratação tanto superficial como profunda, descamação ligeira, carência de luminosidade, oxigenação deficiente, irritações cutâneas, alterações do pH cutâneo e sinais de envelhecimento cronológico



PEELING ENZIMÁTICO COM PROTEÍNAS DE IOGURTE

Esfoliante enzimático em micro pó de dupla ação: esfoliante e hidratante. Formulado especificamente para reduzir a espessura do estrato córneo. Sem fase mecânica. Suaviza a superfície da pele; graças aos seus componentes ativos, hidrata em profundidade e mantém o equilíbrio ácido da pele. Descongessa, oxigena, equilibra e hidrata a pele para prevenir o envelhecimento cutâneo.

Aumenta a elasticidade e reduz as rugas. Revitaliza e restaura os lipídios essenciais, evitando o ressecamento e a descamação. Conserva as reservas hídricas fundamentais para uma ação anti-envelhecimento.



MASK PEEL-OFF -3 REHIDRATANTE – ÁCIDO HIALURÔNICO

Máscara facial de alginato, indicada para pele com desidratação, seca, descamação e sinais de envelhecimento prematuro. Aumenta a hidratação e elasticidade. A sinergia entre os alginatos e o amido de arroz promove a absorção e a eficácia dos princípios ativos do tratamento para prevenir a descamação, estimular a síntese de colagénio, reduzir as linhas de expressão e proporcionar conforto.



SÉRUM HIDRATAÇÃO TOTAL COM ÁCIDO HIALURÔNICO

Sérum aquoso de rápida absorção e fácil aplicação com alta concentração de princípios ativos. Para pele com desidratação, ressecamento e descamação. Hidratação e nutrição profunda. Restaura a barreira de proteção natural, reforça o sistema de defesa da pele e reduz a descamação. Aumenta a regeneração e a reparação celular para prevenir e combater o envelhecimento precoce.

SUPERMOISTURIZING MULTIPROTECTIVE PLUS CREAM

Creme de textura refinada e de rápida absorção, indicado para o tratamento de peles com desidratação, descamação, ressecamento e sinais de envelhecimento. Hidrata e dá maior força e resistência à barreira da queratina. Aumenta a oxigenação da pele, melhorando a luminosidade. Relaxa a pele, minimizando os sinais de envelhecimento cutâneo.



CREME HIDRATAÇÃO INTENSA DE TRIPLA AÇÃO

Emulsão nutritiva e hidratante para peles com presença de desidratação e baixa produção de lipídios essenciais.

Graças aos seus poderosos ingredientes ativos, recupera o nível ideal de hidratação. Tem ação peeling enzimática, mantendo e estimulando o ritmo e a renovação do estrato córneo. Hidrata e mantém ativa a função da barreira da pele.



JALEA REAL & GINSENG

ENERGÉTICO ANTI-STRESS

K3350055



Desidratação superficial e profunda, descamação, estrato córneo espesso. Baixa atividade microcirculatória, com falta de oxigenação, tez opaca, fragilidade e defesas imunológicas baixas. Sinais de envelhecimento prematuro.



PEELING ENZIMÁTICO COM PROTEÍNAS DE IOGURTE

Esfoliante enzimático em micro pó de dupla ação: esfoliante e hidratante. Formulado especificamente para reduzir a espessura do estrato córneo, descongestionar, equilibrar e hidratar a pele. Sem fase mecânica. Para uso profissional.



celular, ampliando as reservas de água e estimulando a produção de glicosaminoglicanos. Repara o déficit lipídico, reforçando a estrutura da queratina, reparando fissuras. Fortalece o colagénio e elastina. Fornece uma dose extra de vitalidade e energia à pele. Para uso profissional.

MÁSCARA ENERGIZANTE COM JALEA REAL E GINSENG

Máscara facial de alginato, indicada para peles com desidratação, ressecamento, falta de vitalidade e energia. Aumenta a hidratação e nutrição, proporciona elasticidade e conforto. A sinergia entre os alginatos e o amido de arroz promove a absorção e a eficácia dos princípios ativos do tratamento para estimular o metabolismo celular, aumentar o consumo de oxigênio e trazer vitalidade, luminosidade e conforto extra à pele. Para uso profissional.



SÉRUM PREVENTIVO COM EXTRATO DE UVA E AZEITE

Alta concentração de princípios ativos em textura água-sérum, com grande extensibilidade e rápida absorção. Indicado para pele sem brilho, com stress, cansaço e falta de oxigenação. Estimula e protege o nível de hidratação da pele e proporciona elasticidade. Com polifenóis que neutralizam os radicais livres, aumentam as defesas naturais da pele, reduzem o cansaço e o stress, estimulam a microcirculação, oxigenam e proporcionam luminosidade. Previne o envelhecimento da pele, combatendo e prevenindo a glicação das proteínas dérmicas. Para uso profissional.



CREME REAFIRMANTE NUTRITIVO

Creme potente com alta concentração de componentes ativos, rápida absorção e excelente extensibilidade. Indicado para peles stressadas, fatigadas, baças e com falta de oxigenação. Aumenta o metabolismo e a oxigenação



CREME SUPER HIDRATANTE PROTETOR PLUS

Creme leve, com alta concentração de poderosos componentes ativos, desenvolvido especificamente para o tratamento profissional de pele stressada, fatigada, opaca e sem oxigenação. Hidrata e confere força e resistência à barreira da queratina. Aumenta a oxigenação, melhorando a luminosidade. Relaxa a pele, minimizando os sinais de stress e envelhecimento. Para uso profissional.



Sensitive

TRATAMENTO PELE SENSÍVEL OU REATIVA

K3050055



Desidratação profunda, alteração do pH com imperfeições da pele, telangiectasias permanentes, estados inflamatórios e capilares dilatados incapazes de drenar toxinas e vermelhidão. Resposta imunológica deficiente acompanhada de eritrose e calor da pele. Alterações hormonais e sinais de envelhecimento cronológico.



PEELING ENZIMÁTICO COM PROTEÍNAS DE IOGURTE

Esfoliante enzimático em micro pó de dupla ação: esfoliante e hidratante. Indicado para tratar pele que requiere redução da espessura do estrato córneo, descongestionamento, reequilíbrio e hidratação.

Suaviza a espessura da superfície da pele; Graças aos seus componentes ativos, hidrata profundamente e mantém o equilíbrio ácido da pele. Descongiona, oxigena e previne o envelhecimento da pele.



SÉRUM PARA PELE SENSÍVEL E REATIVA - EXTRATO DE PLANTAS CALMANTES

Água-sérum com alta concentração de princípios ativos, alta extensibilidade e excelente absorção. Indicado para peles sensíveis e reativas, com vermelhidão e sensação de desconforto cutâneo.



CREMA MULTI REGENERADOR ANTI-IDADE

Creme de excelente performance com componentes ativos eficazes, especificamente formulado para o tratamento profissional de pele sensível e reativa, com vermelhidão e sensação de desconforto cutâneo.

Hidrata em profundidade, ajudando a restaurar a barreira da queratina. Fortalece os sistemas de defesa da pele. Graças aos seus princípios ativos encapsulados, que são transmitidos de forma mais profunda e rápida, realiza uma ação descongestionante e calmante, estimulando a normalização do fluxo sanguíneo. Reduz a irritação e a vasodilatação. Graças à sua ação antioxidante e regeneradora, combate o envelhecimento precoce da pele.



MÁSCARA PEEL-OFF -6 MÁSCARA DESCONGESTIVA COM ALOE VERA PARA PELE SENSÍVEL

Máscara facial de alginato, indicada para pele que apresente sensibilidade, vermelhidão, couperose e sensação de desconforto cutâneo.

Mantém os níveis ideais de hidratação e nutrição, restaurando a função da barreira e aumentando as defesas imunológicas. Regenera, reduz a couperose e a vermelhidão difusa e acalma a pele.



CREME REHIDRATANTE PROTETOR PLUS

Creme eficaz com textura leve e de fácil penetração, com alta concentração de princípios ativos, especialmente desenvolvido para o tratamento de pele sensível e reativa, com vermelhidão e sensação de desconforto cutâneo. Hidrata em profundidade, ajudando a restaurar a barreira da queratina. Fortalece os sistemas de defesa da pele. Relaxa a pele, minimizando os sinais de irritação e vasodilatação. Realiza uma ação descongestionante e calmante, estimulando a normalização do fluxo sanguíneo.





PROGRESIF

MULTIATIVO CONTORNO DE OLHOS

K3150007



Para todos os tipos de pele. Desidratação orbicular, edema difuso e localizado, dificuldade circulatória com estase venosa (olheiras). Flacidez e linhas de expressão na área do contorno orbicular.



SÉRUM MULTIATIVO ANTI-FADIGA - OLHOS

Emulsão leve, formulada com um tetrapeptídeo e diferentes microalgas vermelhas e verdes. Especificamente desenhado para tratar e cuidar da pele delicada à volta dos olhos, com problemas circulatórios, bolsas, olheiras, falta de elasticidade e hidratação, sinais de cansaço e stress. Elimina os resíduos metabólicos da circulação venosa para descongestionar a área ao redor dos olhos. Combate as acumulações edematosas que causam bolsas (inchaço nos olhos). Aumenta a densidade dérmica, graças a um princípio ativo tetrapeptídeo que inibe a degradação enzimática das macromoléculas da derme. Hidrata e melhora a elasticidade.



MÁSCARA DERMOCALMANTE ANTI-RUGAS LIFTING - OLHOS

Máscara facial de alginato com extrato de pepino, formulada especificamente para tratar e cuidar da pele delicada ao redor dos olhos com sinais de desidratação, falta de elasticidade, bolsas, olheiras e envelhecimento precoce. Aumenta a hidratação, recupera a elasticidade e proporciona conforto. Quando misturados, os alginatos reagem com o sal de cálcio e transformam-se numa máscara de gel elástica. Após a aplicação, devido à libertação do frio, a máscara exerce excelente ação tonificante ao nível muscular; além disso, os seus componentes ativos exercem uma poderosa ação drenante para descongestionar a área orbicular e melhorar os sinais de envelhecimento.



CREME LIFTING ANTI-RUGAS - OLHOS

Creme de alta performance, de rápida absorção e textura ultraleve, formulado com poderosos ingredientes ativos antioxidantes para prevenir e combater o envelhecimento precoce. Desenvolvido especificamente para cuidar da pele da região dos olhos, que apresente sinais de desidratação, falta de firmeza e rugas, além de sinais de fadiga (bolsas e olheiras). Atua como um antioxidante para reduzir os danos e a inflamação causados pelos radicais livres. Combate o envelhecimento, preservando e estimulando a produção de colagénio. Aumenta o tamanho e o volume do colagénio e elastina. Com efeito lifting imediato para reduzir as rugas.

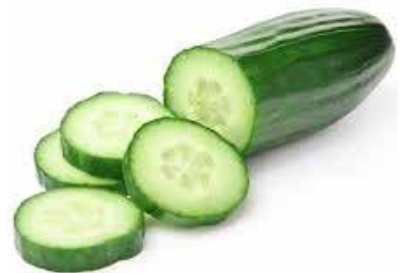

COMPLEMENTOS
DE TRATAMENTO
PARA **DOMICÍLIO**

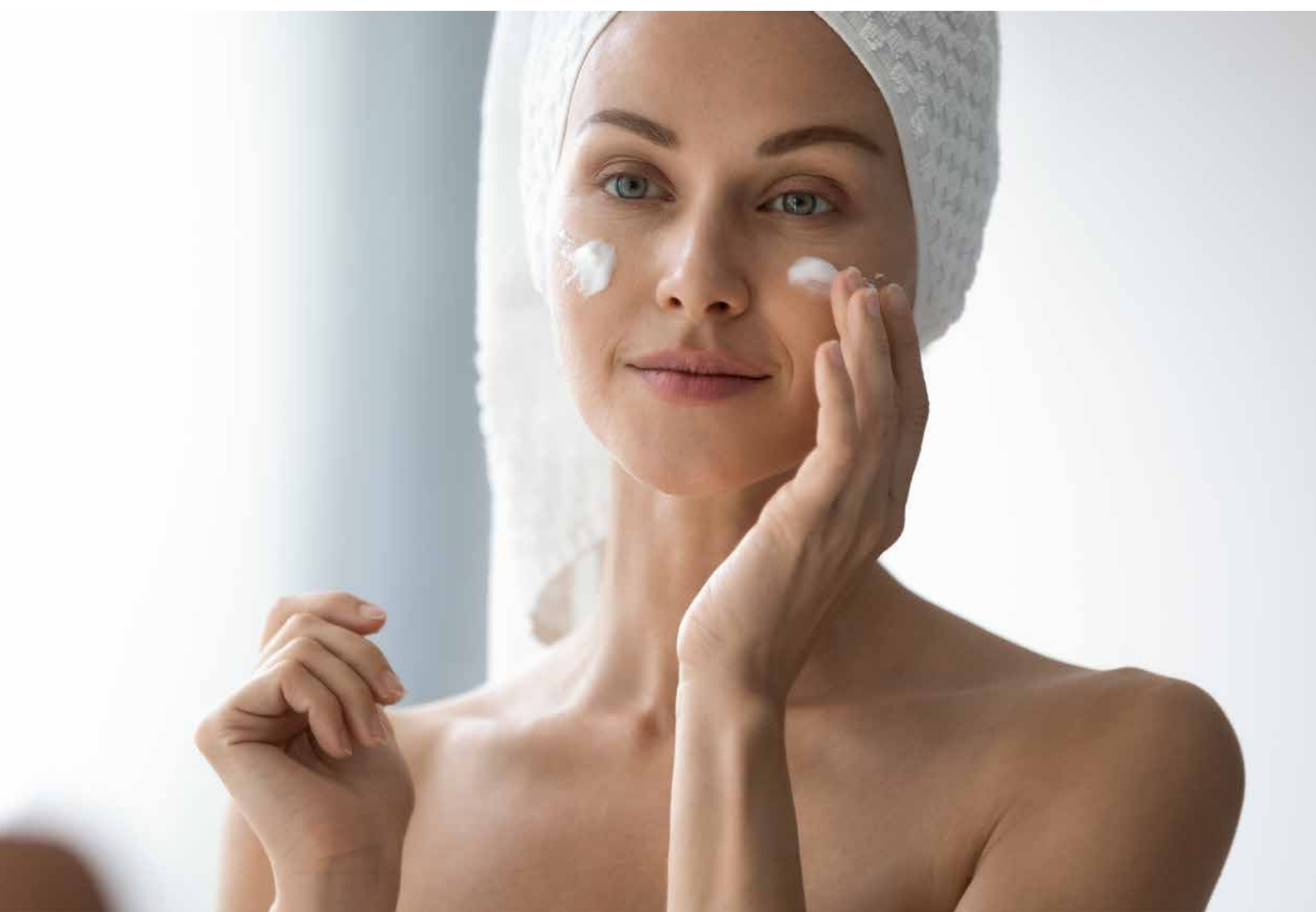



DOMICÍLIO

REGE-WHITE

REGENERADOR / DESPIGMENTANTE

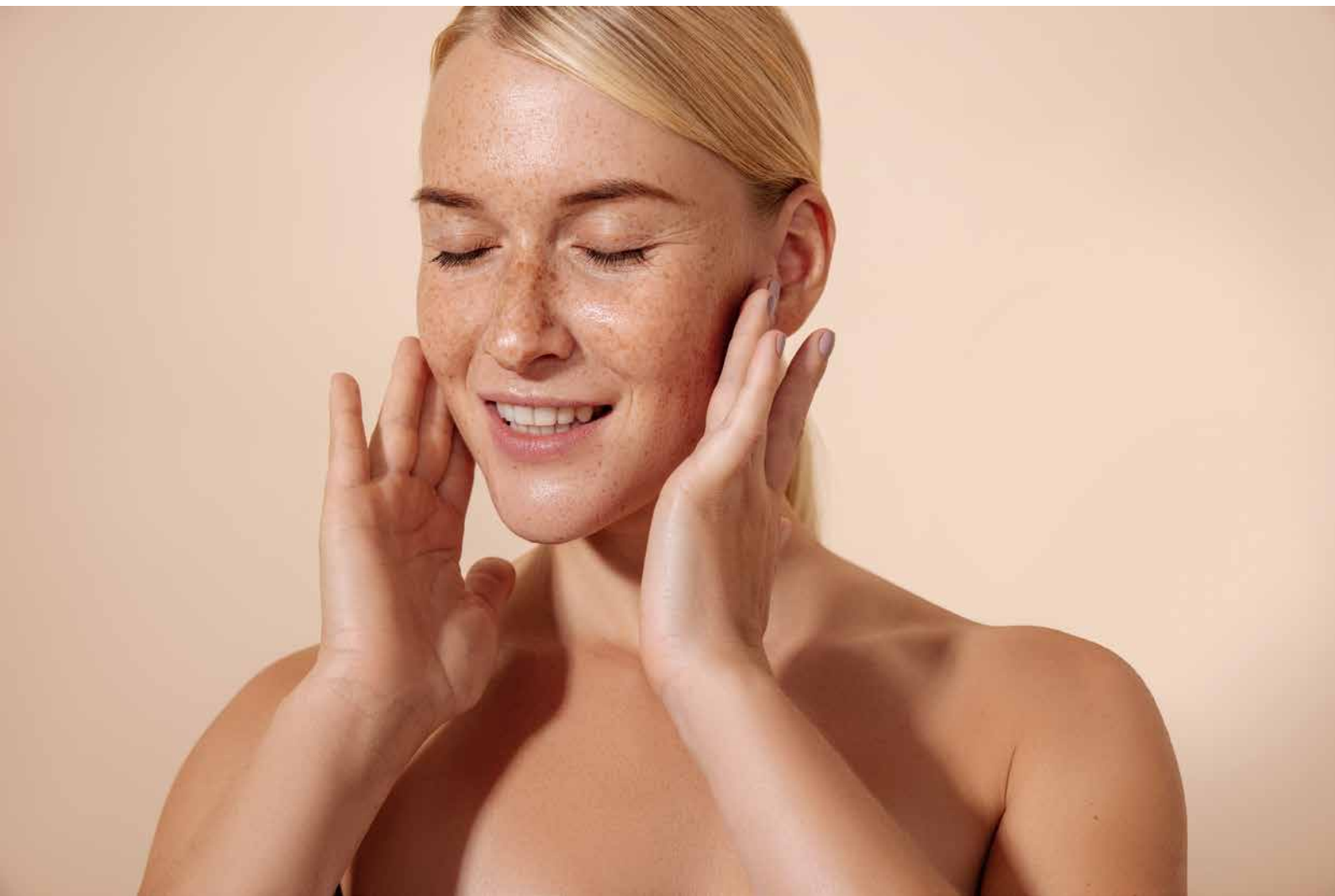



REDUÇÃO DO TAMANHO DAS MANCHAS



REDUÇÃO DA INTENSIDADE DAS MANCHAS



REDUÇÃO DO TOM DAS MANCHAS



PELE MELHOR HIDRATADA



ASPETO MAIS SAUDÁVEL



REGE-WHITE SÉRUM DESPIGMENTANTE- ACLARANTE

KK5401001 **40 ml**

Emulsão-gel com alta concentração de ingredientes ativos, rápida absorção. Indicado para a pele que apresenta alterações pigmentares de cor escura. Também é recomendado para pele com sinais de envelhecimento foto-induzido.

Para o tratamento de peles com marcas de diferentes causas, alterações hormonais de pigmentação e cloasma, e danos causados pelo fotoenvelhecimento, em conjunto com os Tratamentos Profissionais KEENWELL para pele com alterações de pigmentação. Como tratamento de uso no domicílio, antes ou como manutenção de outros tratamentos cosméticos despigmentantes, hidratantes e anti-envelhecimento.

Inibe a atividade das hormonas estimulantes de melanócitos (MSH), responsáveis pela hiperpigmentação. Reduz a ação da tirosinase, clareando a pele. Impede a transferência de melanina para os melanossomas.

**Arbutina | Extrato de Flor de Margarida Belides™ |
Extrato de Manteiga de Karité ABS**

Modo de utilização

Aplique uma pequena quantidade do produto localmente pela manhã e à noite, nas manchas, fazendo penetrar com movimentos circulares. Para clarear o tom da pele do rosto e decote, aplique em toda a área antes de cremes de dia e de noite específicos.

REGE-WHITE

REGE-WHITE FLUIDO ENERGIZANTE

KK5402001 **40 ml**



Gel fluido de rápida absorção. Especialmente formulado para o tratamento de peles sensíveis e maduras com sinais de envelhecimento prematuro e alterações pigmentares, que requerem esfoliação do estrato córneo.

Para o tratamento de peles com marcas de diferentes causas, alterações hormonais de pigmentação e cloasma, e danos causados pelo fotoenvelhecimento, em conjunto com os Tratamentos Profissionais KEENWELL para pele com alterações de pigmentação. Como tratamento de uso no domicílio, antes ou como manutenção de outros tratamentos cosméticos despigmentantes, hidratantes e antienvelhecimento.

Ativa e acelera o processo natural de esfoliação da pele, reduzindo a espessura do estrato córneo. Aumenta a hidratação e coesão dos queratinócitos, melhorando a elasticidade da pele. Favorece a penetração dos ativos dos tratamentos a serem aplicados posteriormente. Reduz a melanina (oxidada e envelhecida) e favorece a sua eliminação.

Ácido Glicólico | Ceramidas | Multifruit™ BSC

Modo de utilização

À noite, aplicar no rosto, pescoço e decote (evitando o contorno dos olhos e lábios), após a rotina de limpeza e tonificação e antes da aplicação do creme de noite específico, com uma ligeira massagem.



AQUASPHERA

HIDRATAÇÃO INTENSA





NOITE



HIDRATAÇÃO INTENSA TRIPLA AÇÃO CREME

K3211001 **80 ml**

Creme nutritivo e hidratante, especialmente desenvolvido para o tratamento noturno de pele desidratada com baixa produção de lipídios essenciais. Graças aos seus potentes princípios ativos, recupera o nível de hidratação durante as horas de sono.

Tem ação peeling enzimático, mantendo e estimulando o ritmo e a renovação do estrato córneo. Hidrata e mantém ativa a função da barreira da pele. Aumenta a elasticidade e reduz as rugas. Revitaliza e restaura os lípidos essenciais, evitando o ressecamento e a descamação. Conserva as reservas hídricas fundamentais para uma ação anti-envelhecimento.

Para pele com sinais de envelhecimento cronológico, descamação e sinais de desidratação, em conjunto com os Tratamentos Profissionais KEENWELL para pele desidratada. Programa de uso no domicílio: como preparação ou reforço de tratamentos hidratantes - anti-envelhecimento.

Estimula a renovação celular, aumentando a hidratação com um sistema de libertação gradual de princípios ativos que aumentam os níveis de água na epiderme e na substância fundamental; repõe as gorduras essenciais que constituem a base dos queratinócitos, otimizando o sistema de defesa, restaurando assim a função de barreira.

Resultados

Redução da descamação, mesmo as mais intensas.

Eliminação da sensação de repuxamento da pele causada pela desidratação.

Recuperação da firmeza com redução dos sinais de envelhecimento.

Maior elasticidade e maior resistência ao stress ambiental.

Em 20 dias de tratamento, nota-se um aumento notável no nível de hidratação da pele.

Ativos

Ácido Hialurónico | Peelm moist™ | FloraEsters K-20W®
Jojoba

Modo de utilização

À noite, aplicar no rosto, pescoço e decote, após a limpeza, tonificação e aplicação do Aquasphera Anti-aging Intense Hydration Serum.



HYDROSPHERA H2O - COMPLEXO RESTAURADOR DE HIDRATAÇÃO

K3207001 (80 ml)

Creme em microesferas suspenso em gel de ácido hialurónico com um poderoso efeito hidratante. Desenvolvido especificamente para o tratamento da pele desidratada, seca e danificada.

Normaliza o equilíbrio da água em todas as camadas da pele, atrasa o envelhecimento e protege a pele dos efeitos nocivos da radiação solar.

Para pele com sinais de envelhecimento cronológico, desidratação e falta de luminosidade, em conjunto com os Tratamentos Profissionais KEENWELL para pele desidratada. Programa de uso no domicílio: como preparação ou reforço de tratamentos hidratantes antienvelhecimento.

Resultados

Graças ao ácido hialurónico de baixo peso molecular, acelera a síntese de macromoléculas da matriz extracelular, atuando como agente fixador da hidratação epidérmica e revertendo o déficit hídrico. Repara e fortalece a função de barreira da pele. Aumenta a elasticidade da pele. Acalma e ajuda a reduzir a inflamação causada por agressões ambientais..

Ativos

Ácido Hialurónico | Bisabolol

Modo de utilização: De manhã e à noite, aplicar no rosto, pescoço e decote, após limpeza, tonificação e aplicação do Aquasphera Anti-aging Intense Hydration Serum



DIA



SUPER HIDRATANTE DESFATIGANTE CREME

K3210001 (80 ml)

Creme leve, especialmente desenvolvido para o tratamento de pele desidratada. Recupera a reserva hidrolipídica e protege a pele dos raios ultravioleta e dos danos ambientais.

Dupla hidratação da pele: na superfície e nas camadas mais profundas. Acalma, descongiona e regula o pH, previne o envelhecimento.

Para pele com sinais de envelhecimento cronológico, desidratação e falta de luminosidade, em conjunto com os Tratamentos Profissionais KEENWELL para pele desidratada. Programa de uso no domicílio: como preparação ou reforço de tratamentos hidratantes antienuelhecimento.

Atua como fixador da hidratação epidérmica, revertendo o déficit hídrico. Repara e fortalece a função de barreira da pele. Combate o envelhecimento cronológico com poderosos ingredientes ativos antioxidantes. Acalma e neutraliza os danos causados pelas alterações do pH.

Resultados

Desde a primeira aplicação, a pele recupera os níveis de hidratação, com evidente melhoria da descamação e vermelhidão.

Textura não gordurosa e de rápida absorção.

Proporciona uma agradável sensação de "segunda pele".

Aparência mais brilhante e saudável.

Ativos

Ácido Hialurónico | Óleo de Arroz | Epaline® (Óleo de milho Modificado) | Óleo de Jojoba | MSL Cream Base

Modo de utilização:

De manhã, aplicar no rosto, pescoço e decote, após a limpeza, tonificação e o Sérum de Hidratação Intensa Anti-Idade Aquasphera.



DOMICÍLIO

JALEA REAL & GINSENG

ENERGÉTICO E ANTI-STRESS





DIA



SUPER HIDRATANTE DESFATIGANTE CREME

K3301106 (50 ml)

Emulsão fresca de absorção rápida. Indicado para o tratamento diurno de pele stressada, fatigada e asfíxiada.

Hidrata e confere força e resistência à barreira da queratina. Aumenta a oxigenação, melhorando a luminosidade. Relaxa a pele, minimizando os sinais de stress e envelhecimento.

Para pele com sinais de stress epidérmico, descamação, sinais de desidratação e falta de vitalidade e energia, em conjunto com KEENWELL Professional Treatments para peles com falta de vitalidade e energia. Programa de uso no domicílio: como preparação ou reforço de tratamentos energizantes e antienvelhecimento.

Com ação oxigenante, aumenta o consumo de oxigénio, reforçando a queratina da pele, principalmente em fumadores e pessoas expostas a produtos tóxicos. Atua como um antioxidante para reduzir os danos e a inflamação causados pelos radicais livres. Combate o envelhecimento cronológico.

Resultados

Melhoria do aspecto da pele fatigada, stressada e asfítica, aspecto mais luminoso e saudável.

Hidrata, repondo as gorduras essenciais, aumentando o tônus e a elasticidade.

Graças aos seus ingredientes ativos biotecnológicos, reduz os sinais de envelhecimento e stress causados por agressões externas prejudiciais.

Ativos

Óleo de Arroz | Aquapront™ | Extracto de Ginseng | Jalea Real | Oxylastil™ Ph Polipéptidos

Modo de utilização:

De manhã, aplicar no rosto, pescoço e decote, após a limpeza, tonificação e o Sérum Activo Anti-Fadiga Royal Jelly & Ginseng.



NOITE



CREME ENERGÉTICO REVITALIZANTE CREME

K3301107 **50 ml**

Emulsão fresca de absorção rápida. Indicado para o tratamento noturno de pele stressada, fatigada e asfixiada.

Combate os sinais de falta de energia e vitalidade. Melhora o tom e a luminosidade da pele, combate o envelhecimento cronológico.

Para pele com sinais de stress epidérmico, descamação, sinais de desidratação e falta de oxigenação da pele, juntamente com KEENWELL Professional Treatments para peles com falta de vitalidade e energia. Programa de uso no domicílio: como preparação ou reforço de tratamentos energizantes e antienvhecimento.

Aumenta o metabolismo e a oxigenação celular durante a noite, amplificando as reservas hídricas e estimulando a produção de glicosaminoglicanos. Repara o défice lipídico, reforçando a estrutura da queratina, reparando fissuras e pequenas fissuras. Fortalece o colagénio e a elastina.

Resultados

Aparência mais brilhante e saudável.

Reduz os sinais de envelhecimento e stress causados por agressões externas prejudiciais (tabaco e substâncias tóxicas).

Graças aos seus ativos biotecnológicos, a pele recupera vitalidade e energia.

Ativos

Óleo de Sésamo | ADN Marinno | Extracto de Ginseng | Jalea Real | Lipex® Bassol C | Oxylastil™ Ph Polipéptidos

Modo de utilização:

À noite, aplicar no rosto, pescoço e decote, após a limpeza, tonificação e Royal Jelly & Ginseng Anti-Fatigue Active Serum.

PROGRESIF

MULTIATIVO CONTORNO DE OLHOS

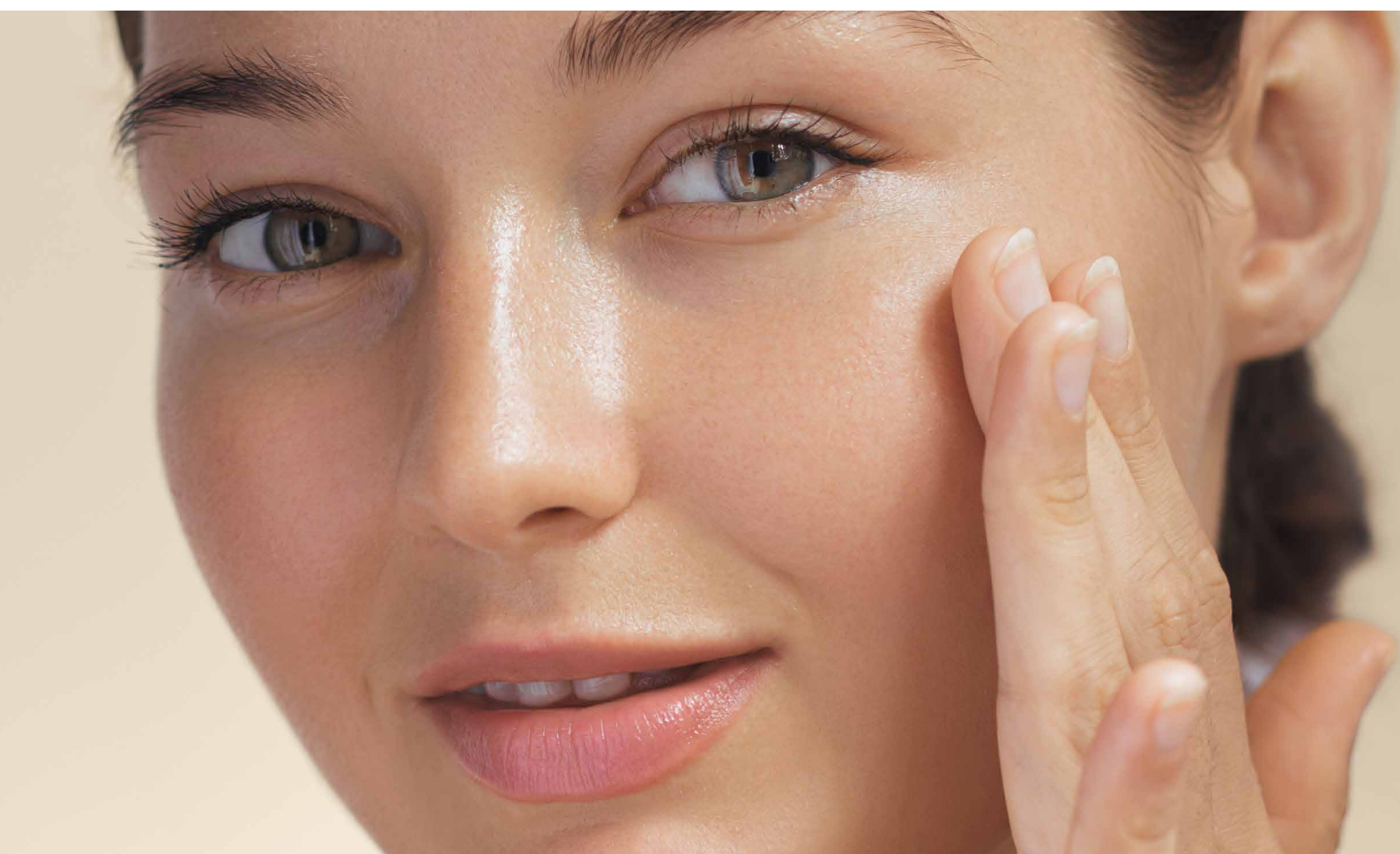



DESFATIGANTE BOLSAS & OLHEIRAS CREME

K3108001 25 ml

Emulsão fresca de rápida absorção formulada com um tetrapeptídeo e diferentes microalgas vermelhas e verdes. Especialmente desenvolvido para o tratamento da pele da zona delicada à volta dos olhos, com problemas de circulação ou asfixia, que provocam sinais de cansaço e stress na zona orbicular.

Descongela e drena o acúmulo de fluidos, melhorando bolsas e olheiras. Estimula a microcirculação e a eliminação de resíduos. Combate o envelhecimento cutâneo, aumentando a elasticidade da pele. Com efeito de “preenchimento”.

Contorno dos olhos afetado por desidratação, bolsas, olheiras, sinais de idade, em conjunto com KEENWELL Professional Eye Contour Treatments. Programa de uso no domicílio: como preparação ou reforço de tratamentos drenantes/antienvhecimento, específicos para a área dos olhos.

Elimina os resíduos metabólicos da circulação venosa para descongestionar a área ao redor dos olhos. Combate as acumulações edematosas que provocam bolsas. Aumenta a densidade dérmica, graças ao tetrapeptídeo que inibe a degradação enzimática das macromoléculas da derme.

Resultados

Drenagem e descongestionamento da zona orbicular.

Fortalecimento e recuperação da elasticidade, pele mais tonificada e oxigenada.

Melhora a coloração escura, com redução evidente de bolsas e olheiras.

Ativos

Eyeseryl® | Rhodol Itrat Palmaria (Extracto de Palmaria Palmata) Dermochlorella | Trehalosa 100

Modo de utilização: de manhã e à noite, aplicar na zona do contorno dos olhos, com uma massagem suave, com pequenos toques para facilitar a drenagem do excesso de líquido retido nesta zona.



LIFTING ANTI-RUGAS CONTOURO DOS OLHOS CREME

K3109001 **25 ml**

Emulsão fresca de rápida absorção com poderosos antioxidantes ativos para prevenir o envelhecimento prematuro. Especialmente desenvolvido para a área do contorno dos olhos que apresenta sinais de desidratação, falta de firmeza e rugas, além de sinais de fadiga (bolsas e olheiras).

Neutraliza os radicais livres, derivados das funções metabólicas das células da pele (ROS e RNS). Reduz a inflamação e combate os efeitos nocivos dos radicais livres, que são produzidos na membrana celular. Aumenta a densidade da pele e reduz linhas finas e rugas.

Contorno dos olhos afetado pela desidratação, sinais de envelhecimento cronológico, como rugas e linhas de expressão, juntamente com os KEENWELL Professional Eye Contour Treatments. Programa de uso no domicílio: como preparação ou reforço de tratamentos drenantes/antienvhecimento, específicos para a área dos olhos.

Ele atua como um antioxidante, aliviando os danos e reduzindo a inflamação causada pelos radicais livres. Combate o envelhecimento cronológico, estimula e mantém a formação de colagénio. Aumenta o tamanho e o volume do colagénio e da elastina, com efeito tensor imediato e efeito reparador de rugas.

Resultados

Reforço e melhoria da elasticidade para uma pele visivelmente mais tonificada e oxigenada.

Mais elasticidade na área orbicular.

Redução das rugas de expressão, tanto em tamanho como em profundidade.

Melhoria da elasticidade e densidade da pele, desde a primeira aplicação.

Ativos

Stoecioli | Dermochlorella | Algisium C® | Trehalosa

Modo de utilização: pela manhã e à noite, aplicar na área ao redor dos olhos, com uma massagem suave, com pequenos toques para facilitar a absorção do produto.

OPTIMA

TRATAMENTO ANTI-RUGAS

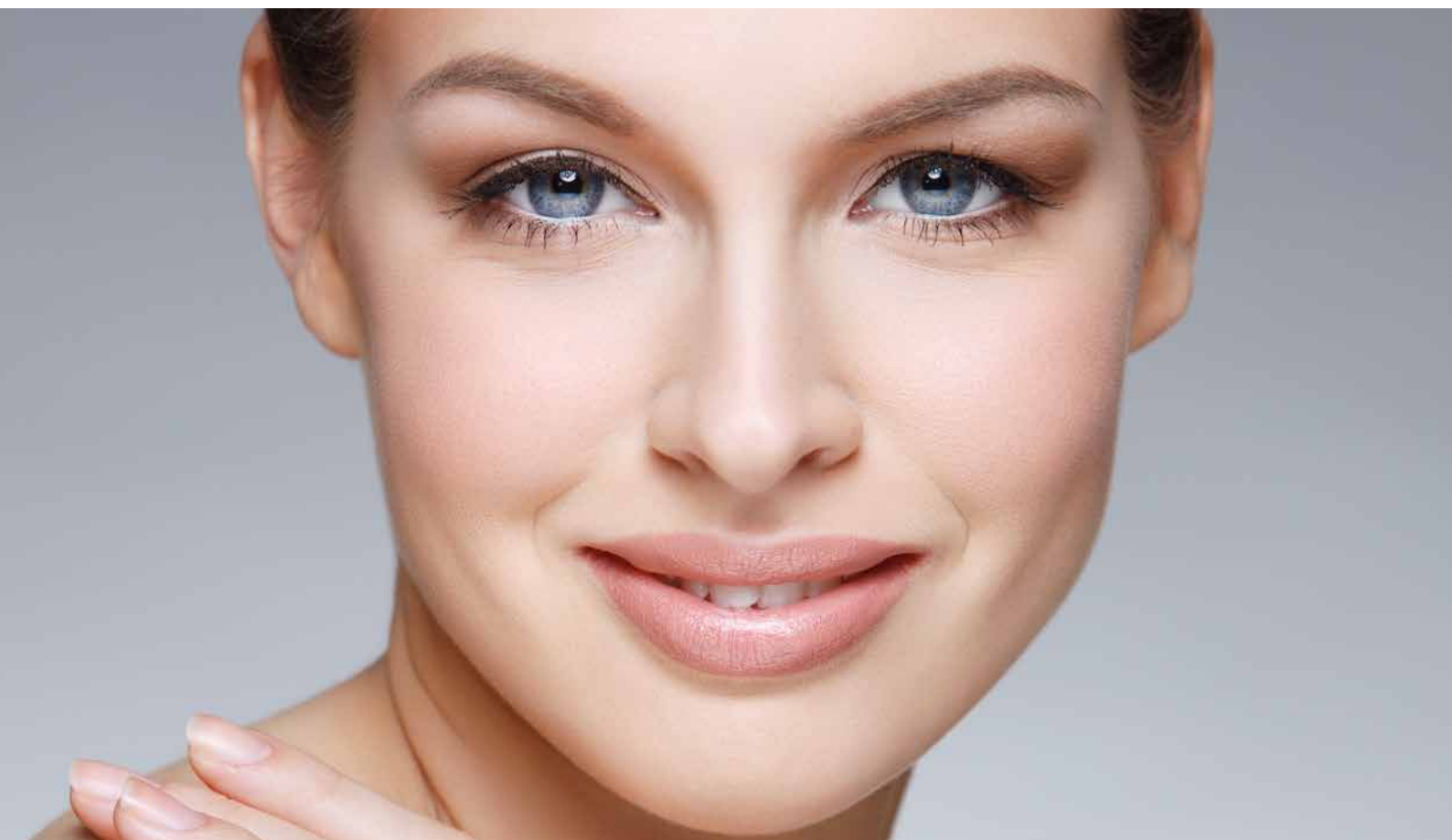



DIA



TRIPLA AÇÃO ANTI-RUGAS CREME

K4505001 55 ml

*Creme de uso diurno, de textura leve e rápida absorção.
Indicado para combater os sinais de envelhecimento.
Para todos os tipos de pele.*

Melhora e reduz os três tipos de rugas: superficiais, de expressão e profundas, mantendo o triângulo da beleza. Ativa o metabolismo celular e exerce ação antioxidante, que atrasa o envelhecimento precoce. Aumenta a hidratação, preservando e protegendo a pele.

Tratamento dos sinais de envelhecimento cronológico/fotoinduzido, stress oxidativo e desidratação profunda, em conjunto com os Tratamentos Antirugas Profissionais KEENWELL. Como tratamento de uso no domicílio, prévio ou de manutenção, a tratamentos cosméticos antienvhecimento.

Estimula e promove as funções biológicas dos genes responsáveis pela formação do colagénio. Reativa 14 genes durante as 4 fases de síntese de colagénio, maturação, montagem e ancoragem. Previne a formação de radicais livres e preserva a reserva hidrolipídica da pele. Exerce um verdadeiro restauro da derme.

Resultados

Redução das rugas de expressão, causadas por contrações musculares.

Aumento da densidade da pele, para um contorno facial mais definido.

Redução significativa dos sinais de envelhecimento da pele. Tez mais homogénea e melhor oxigenada.

Efeito de enchimento com aumento significativo da suavidade.

Ativos

Coenzima Q10 (Lipogard) | Matrigenics 14G® |
Aquapront™ Argireline® | Óleo de Arroz

Modo de utilização.

Aplicar no rosto, pescoço e decote de manhã, após a rotina de limpeza e tonificação, e a aplicação do Expression Wrinkle Inhibitor Serum.



ELIXIR CONCENTRADO ANTI-RUGAS FACIAL

K4510001 30 ml

Cocktail anti-rugas inovador numa textura ultraleve sofisticada. A pele transforma-se, recuperando a sua elasticidade e firmeza. As rugas e linhas de expressão desaparecem gradualmente.

Desenvolve uma importante regeneração celular, ativando a produção de novas células e aumentando a flexibilidade da pele. Possui ainda ação antioxidante que previne o envelhecimento precoce.

Tratamento dos sinais de envelhecimento cronológico/fotoinduzido, stress oxidativo e desidratação profunda, em conjunto com os Tratamentos Antirugas Profissionais KEENWELL. Como tratamento de uso no domicílio, prévio ou de manutenção, a tratamentos cosméticos antienvhecimento.

Com modernos componentes de libertação de ativos, especialmente selecionados pelas suas propriedades antioxidantes, protetoras e regeneradoras, que atuam sinergicamente, transportando os princípios ativos rapidamente, de forma estável, uniforme e planeada até o local de ação (camadas mais profundas da pele), para obter a máxima eficácia antirugas e resultados visíveis desde a primeira aplicação.

Resultados

Redução de rugas e sinais de envelhecimento, pele mais compacta desde as primeiras aplicações.

Textura agradável que proporciona conforto e efeito lifting sem sensação de repuxamento.

Aspecto luminoso e descongestionado.

Ativos

Coenzima Q10 (Lipogard) | Matrigenics 14G®

Retinol Molecular Film Fluid | Vitamina E | Pentavitin®

Ácido Ferúlico

Modo de utilização

aplica-se à noite, no rosto, pescoço e decote, após o ritual de limpeza e tonificação.



ANTI-RUGAS PARA OLHOS ELIXIR CONCENTRADO

K4511001 **20 ml**

A sua textura ultraleve, com princípios ativos tensores, reparadores e protetores, e pigmentos soft focus, proporcionam bem-estar à delicada área ao redor dos olhos, minimizando significativamente as rugas profundas, reduzindo visivelmente bolsas e rugas.

Combinação exclusiva de potentes princípios ativos antioxidantes e antienvelhecimento, especialmente formulados para exercer uma tripla ação anti-olheiras, anti-bolsas e anti-rugas, para um aspecto mais jovem e radiante desde a primeira aplicação.

Tratamento dos sinais de envelhecimento cronológico/fotoinduzido, stress oxidativo e desidratação profunda, em conjunto com os Tratamentos Antirugas Profissionais KEENWELL. Como tratamento de uso no domicílio, prévio ou de manutenção, a tratamentos cosméticos antienvelhecimento.

Resultados

Elimina os resíduos metabólicos da circulação venosa com um efeito clareador na área ao redor dos olhos. Liberta acúmulos edematosos que causam inchaço (bolsas) dos olhos. Neutraliza os radicais livres, prevenindo o envelhecimento e reativa os 14 genes envolvidos na síntese, maturação e ancoragem do colagénio.

Ativos

Coenzima Q10 (Lipogard) | Matrigenics 14G® | Dermochlorella Stoechiol | Rhodo Itrat Palmaria | Aceite de Arroz | Ácido Ferúlico

Modo de utilização: aplica-se localmente no contorno dos olhos, de manhã e à noite, após a desmaquilhagem, com toques suaves.

TENSILIFT DENSILIFT

TRATAMENTO REAFIRMANTE LIFTING



DENSILIFT

CREME REDENSIFICADOR

K3404001 **50 ml**



DIA



**FPS
15**

Creme de dia com FPS15 e poderosos ingredientes ativos para uma melhoria imediata e a longo prazo da firmeza, volume e densidade da pele.

Ajuda a reforçar a estrutura da pele e a recuperar a firmeza e o tom da pele desde o interior. Proporciona maior densidade, elasticidade e suavidade para restaurar o volume do rosto, redefinir os contornos e atingir um oval facial visivelmente mais definido.

Para pele com sinais de idade (envelhecimento cronológico e foto-induzido), falta de densidade, em conjunto com os Tratamentos Refirmantes/Redensificantes KEENWELL Professional. Como tratamento de uso no domicílio, prévio ou de manutenção, a tratamentos cosméticos de densidade/antienvelhecimento.

Resultados

Graças ao seu conteúdo de Collageneer[®], não só aumenta a produção natural de colagénio e elastina, mas também promove a produção de colagénio de alta qualidade, ajudando a reconstruir a malha dérmica, proporcionando à pele maior elasticidade e firmeza. Além disso, a sua fórmula lipossomal com moléculas de genisteína restaura o volume do colagénio e estimula a sua neossíntese. Exerce uma ação específica sobre a elastina (síntese das proteínas associadas à elastina Emilin-1 e Fibulin-5, ação antiglicação).

Ativos

Collageneer[®] | Elestan[™] Manilkara Multinervis | Lipobelle[™] Soyaglycone Lipochroman[®]-6 | Phytocelltec[™] Malus Domestica | Ácido Hialurónico.

Modo de usar. Aplicar diariamente, de manhã, com uma ligeira massagem ascendente desde a base do pescoço, prestando especial atenção à zona do oval facial.

DENSILIFT

CREME REDENSIFICADOR EFEITO MÁSCARA

K3404002 (50 ml)

Forma dupla inovadora de creme ultraleve de rápida absorção, com o poder regenerativo de uma máscara que melhora nitidamente a densidade da pele.

Estimula a renovação celular à noite, para uma pele profundamente hidratada, visivelmente mais densa, mais lisa, mais uniforme e radiante pela manhã.

Para pele com sinais de idade (envelhecimento cronológico e foto-induzido), com falta de densidade, em conjunto com os Tratamentos Refirmantes/Redensificantes KEENWELL Professional. Como tratamento de uso no domicílio, prévio ou de manutenção, a tratamentos cosméticos de densidade/antienvelhecimento.

Resultados

Graças ao seu conteúdo Collageneer®, não só aumenta a produção natural de colagénio e elastina, e promove a produção de colagénio de alta qualidade, mas também reconstrói a malha dérmica, proporcionando à pele maior elasticidade e firmeza. Além disso, a sua fórmula lipossomal com moléculas de genisteína devolve volume ao colagénio e estimula a sua neossíntese. Exerce uma ação específica sobre a elastina (síntese das proteínas associadas à elastina Emilin-1 e Fibulin-5, ação antiglicação). Exerce uma suave ação esfoliante enzimática que permite desprender as células superficiais e, com ela, regenerar a pele, melhorando não só o seu aspecto externo, mas também o seu estado interno.

Ativos

Collageneer® | Elestan™ Manilkara Multinervis | Lipobelle™ Soyaglycone | Lipochroman® -6 | Phytocelltec™ Malus Domestica | Ácido Hialurónico | Peelmoist™ | Extrato Manteca de Karite ABS | Soluvit Richter NP.



NOITE



Modo de utilização: Aplicar diariamente, à noite, na pele limpa com uma ligeira massagem ascendente desde a base do pescoço, prestando especial atenção à zona dos contornos faciais até à sua absorção. Não retire.

TENSILIFT

CREME SUPERLIFTING ANTI-RUGAS

K3401001 **50 ml**

Creme de rápida absorção, indicado para o tratamento diurno da pele com perda de elasticidade e firmeza.

Tonifica e exerce ação antioxidante, protege as funções celulares com filtros solares naturais, recupera o tônus e a elasticidade da pele.

Para pele com sinais de envelhecimento (envelhecimento cronológico e fotoinduzido), flacidez, rugas e manchas de pigmentação, em conjunto com os Tratamentos Refirmantes/Redensificantes KEENWELL Professional. Como tratamento de uso no domicílio, prévio ou de manutenção, a tratamentos cosméticos lifting/antienvelhecimento.

Reforça os sistemas de defesa da pele, aumenta a hidratação, tanto à superfície como nas camadas mais profundas, estimula a produção de glicosaminoglicanos. Atua especificamente na elastina (síntese das proteínas associadas à Elastina Emilin-1 e Fibulin-5, com ação antiglicação). Combate os radicais livres, reparando os danos que causam a nível celular. Estimula a sirtuína (proteína), prolongando a vida celular dos queratinócitos e fibroblastos.

Resultado

Aumento da firmeza e elasticidade, reafirma o oval facial com efeito lifting.

Reparação e regeneração celular para uma pele mais firme, com redução de rugas e sinais de idade.

Excelente reforço das defesas contra as agressões a que a pele é diariamente submetida.

Ativos

Phytocelltec™ Malus Domestica | Elestan™ Manilkara Multinervis Resveratrox® | Aceite de Arroz | Aquapront™.



DIA

Modo de utilização:

De manhã, aplicar no rosto, pescoço e decote, após a limpeza, tonificação e o Tensilift Antirugas Firming Multi-Tensor Serum.

TENSILIFT

CREME ULTRA LIFTING ANTI-RUGAS

K3403001 **50 ml**



NOITE



Creme nutritivo de rápida absorção, indicado para o tratamento noturno da pele com baixa capacidade de regeneração, perda de elasticidade e firmeza.

A sua fórmula restauradora tem ação antioxidante que reduz a inflamação e ajuda a restaurar o tônus e a elasticidade da pele. Regenera e, consequentemente, reduz os sinais de envelhecimento, como flacidez e rugas. Favorece o aumento da espessura da epiderme para uma pele visivelmente mais densa.

Para pele com sinais de envelhecimento (envelhecimento cronológico e fotoinduzido), flacidez, rugas e manchas de pigmentação, em conjunto com os Tratamentos Refirmantes/Redensificantes KEENWELL Professional. Como tratamento de uso no domicílio, prévio ou de manutenção, a tratamentos cosméticos lifting/antienvelhecimento.

Graças ao retinol que ativa a reação enzimática, acelera a mitose celular, normalizando a queratinização da pele. Promove a formação de glicosaminoglicanos, atuando especificamente na elastina (síntese das proteínas associadas à Elastina Emilin-1 e Fibulin-5, com ação antiglicação). Combate os radicais livres, reparando os danos que causam a nível celular.

Resultado

Aumento da firmeza e elasticidade, reafirma o oval facial com efeito lifting.

Excelente reforço das defesas contra as agressões a que a pele é diariamente submetida.

Com efeito preenchedor, desde a primeira aplicação, graças à estimulação da regeneração da pele durante as horas de sono.

Ativos

Phytocelltec™ Malus Domestica | Elestan™ Manilkara Multinervis | Retinol Molecular Film Fluid.

Modo de utilização: À noite, aplique no rosto, pescoço e decote, após a limpeza, tonificação e o Tensilift Antirrugos Firming Multi-Tensor Serum.

BIOPURE

PELE OLEOSA ACNEICA OU IMPURA

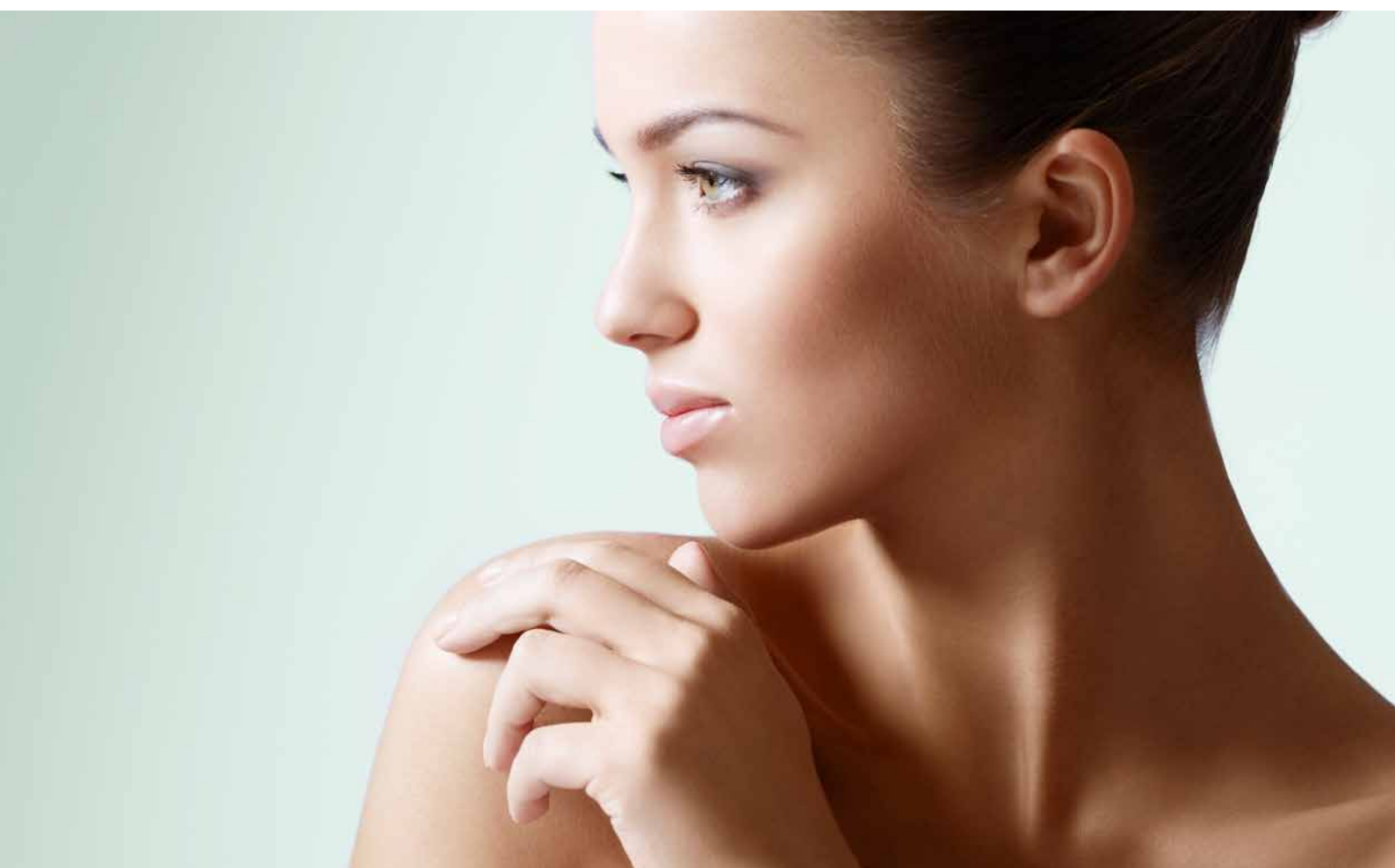



EXTRACONTROL - GEL PURIFICANTE INTENSIVO

K4602001 (60 ml)

NOITE

Gel-creme de textura ultra-fresca e de rápida absorção. Especialmente desenvolvido para o tratamento de pele oleosa, impura e / ou desidratada com alterações oleosas e inflamações sebáceas.

Propriedades principais

Regula a flora microbiana da pele, evitando a reprodução de bactérias e fungos. Reduz a inflamação. Hidrata e bloqueia as reações enzimáticas que levam ao aparecimento da acne.

Para o tratamento da pele com inflamação local, comedões, seborreia e acne, em conjunto com os Tratamentos Profissionais KEENWELL para pele oleosa, acneica e impura. Como tratamento de uso no domicílio, antes de outros tratamentos cosméticos purificantes e reequilibrantes.

A sua fórmula avançada provoca reações enzimáticas, tanto a nível superficial como a nível mais profundo (glândulas sebáceas) que impedem a contaminação bacteriana, típica da pele impura e com tendência acneica. Mantém os níveis de hidratação. Ajuda a reparar a pele danificada pela acne.

Resultados

Redução da inflamação dos comedões.

Tez mais uniforme e mate, com notável redução dos processos inflamatórios e imperfeições cutâneas.

Redução do prurido e da sensação de dor, típicos da pele acneica.

Melhoria dos processos de reparação com redução das marcas de acne.

Ativos

Seamollient® | Asebiol® | Phycosaccharide® AC | Sunsil-150H | Sebomine TM SB12 PF

Modo de utilização: à noite, após a rotina diária de limpeza e tonificação, aplique na pele do rosto, pescoço e decote.



GEL MOUSSE PURIFICANTE

K4605001 **150 ml**

Gel tensoativo, especialmente formulado para limpar a pele com impurezas, excesso de sebo, comedões e inflamações localizadas.

Propriedades principais

Remove delicadamente as impurezas e vestígios de maquilhagem. De ação bactericida, respeita o pH da pele, mantendo a hidratação e normalizando o excesso de sebo.

Para o tratamento de pele com inflamações locais, comedões, seborreia e sinais de desidratação, juntamente com KEENWELL Professional Treatments para pele oleosas, acneicas e impuras. Como tratamento de uso no domicílio, antes de outros tratamentos cosméticos purificantes e reequilibrantes.

Limpa e purifica delicadamente a pele. Melhora a hidratação e regula o pH. Acalma a vermelhidão e erupções cutâneas. Prepara a pele para a posterior aplicação de outros produtos cosméticos.

Resultados

Pele limpa desde a primeira aplicação, sem a sensação de ressecamento ou desidratação dos desmaquilhantes mais agressivos.

Redução do brilho e inflamações da pele.

Pele mais saudável e confortável, melhor hidratada.

Ativos

Ácido Láctico | Oramix L-30

Modo de utilização: aplicar no rosto, pescoço e decote, evitando o contorno dos olhos, de manhã e à noite. Emulsione o gel com um pouco de água, massage com movimentos suaves, retire com água morna.



DIA



FLUIDO MATE REHIDRATANTE

K4604001 (60 ml)

Gel-creme matizante de textura fresca e rápida absorção. Especialmente desenvolvido para o tratamento de pele oleosa, impura / desidratada com alterações oleosas e inflamações sebáceas.

Propriedades principais

Desenvolve ação hidratante, matizante e reequilibradora do pH da pele, evitando a reprodução de bactérias e fungos na pele.

Para o tratamento de pele com inflamações locais, comedões, seborreia e sinais de desidratação, juntamente com KEENWELL Professional Treatments para pele oleosas, acneicas e impuras. Como tratamento de uso no domicílio, antes de outros tratamentos cosméticos purificantes e reequilibrantes.

Elimina a contaminação bacteriana, típica da pele acneica e impura. Combate a inflamação causada pelo excesso de stress oxidativo. Mantém os níveis de hidratação, essenciais para as estruturas dos tecidos. Cria uma película matificante que neutraliza o excesso de brilho desagradável, característico deste tipo de pele.

Resultados

Pele hidratada e mate, desde a primeira aplicação.

Zona "T" hidratada, sem brilho.

Regulação e redução das imperfeições cutâneas, bem como da hiperqueratose.

Descongestionamento significativo e redução das áreas afetadas por comedões.

Melhora a durabilidade da maquilhagem.

Ativos

Seamollient® | Elesphonge Melhydran® LS 6662B | Vitamina E | Sunsil-150H

Modo de utilização. Adicione todas as manhãs após a rotina diária de limpeza e tonificação, aplique na pele do rosto, pescoço e decote.



LOÇÃO PURIFICANTE EQUILIBRANTE OIL-FREE

K4606003 **200 ml**

Loção bifásica, formulada com uma fase líquida e uma fase em pó. Indicado para pele com impurezas, excesso de sebo, comedões e inflamações localizadas.

Propriedades principais

Num um único gesto, descongiona e acelera os processos de reparação da pele. Equilibra, matiza a pele e fecha os poros.

Para o tratamento de pele com inflamações locais, comedões, seborreia e sinais de desidratação, juntamente com KEENWELL Professional Treatments para pele oleosas, acneicas e impuras. Como tratamento de uso no domicílio, antes de outros tratamentos cosméticos purificantes e reequilibrantes.

Estimula o processo de reparação natural da pele, favorecendo a recuperação da área afetada. Elimina o excesso de sebo, dando à pele um aspeto mate, acalma a vermelhidão, a congestão e as erupções cutâneas.

Resultados

Pele suavizada e matificada, com menos poros, desde a primeira aplicação.

Redução de imperfeições, elimina o excesso de brilho, melhorando o aspecto da pele.

Pode ser aplicado antes da maquilhagem para prolongar sua duração.

Ativos

Sunsil-150H | Alantoína | Bisabolol | Zinc

Modo de utilização: agite bem antes de usar para que as 2 fases se misturem corretamente. Molhe um disco de algodão com loção e, usando pequenos toques suaves, aplique na área afetada de manhã e à noite. Insista nas áreas inflamadas com excesso de gordura.



SOS-GEL CONTROL IMPERFEIÇÕES LOCAIS

K4601001 **15 ml**

Gel fresco com absorção instantânea. Indicado para o tratamento local de erupções cutâneas e comedões infectados, comuns em pele acneica e impura.

Propriedades principais

Desenvolve ação anti-séptica local, reduzindo a inflamação causada pela erupção (comedões e espinhas). Aumenta a ação dos cremes diurnos e noturnos Biopure.

Para o tratamento da pele com inflamação local, comedões, seborreia e acne, em conjunto com os Tratamentos Profissionais KEENWELL para pele oleosa, acneica e impura. Como tratamento de uso no domicílio, antes de outros tratamentos cosméticos purificantes e reequilibrantes.

Penetra nas camadas mais profundas, estimula a microcirculação e o sistema linfático, ajudando a reduzir a inflamação e drenar as toxinas acumuladas na erupção localizada. Combate a proliferação de bactérias, favorecendo a redução da inflamação, regulando tanto a quantidade como a qualidade do sebo.

Resultados

Redução da inflamação local em poucas horas.

Melhoria das marcas de acne.

Redução de impurezas para uma pele com aspecto mais liso e uniforme.

Alívio da sensação de coceira e redução das irritações da pele.

Ativos

Óleo Essencial de Limão | Extracto de Alecrim | Elestab 4121

Modo de utilização: é aplicado localmente na área afetada pela inflamação até que ela desapareça. Repita várias vezes ao dia. Pode ser aplicado sobre a maquilhagem.

OXIDANCE

TRATAMENTO FACIAL ANTI-STRESS E ANTI-OXIDANTE





FPS
15



Modo de utilização: de manhã, aplicar no rosto, pescoço e decote, após limpeza, tonificação e aplicação do Vit C+C Sérum Antioxidante Proteção Intensa.

ANTIOXIDANTE MULTIDEFESA VIT. C+C CREME

K5310001 50 ml

Creme de dia delicado, de rápida absorção. Formulado especificamente para o tratamento de pele stressada, sujeita a agressões ambientais, como poluição e radiação solar, que provocam envelhecimento precoce.

Neutraliza os radicais livres, resultado das funções metabólicas das células da pele (ROS e RNS). Reduz a inflamação e repara a membrana celular danificada pelos radicais livres. Aumenta a hidratação da pele.

Para o tratamento da pele com sinais de stress oxidativo, desidratação, envelhecimento cutâneo e vermelhidão, em conjunto com os Tratamentos Antioxidantes Profissionais KEENWELL. Como tratamento de uso no domicílio, antes ou como manutenção de outros tratamentos cosméticos antioxidantes antienvhecimento.

O ativo molecular AA2G™ envia um elétron aos radicais livres que neutraliza os seus efeitos nocivos. Ele atua como um antioxidante, reduzindo os danos e a inflamação causados pelos radicais livres. Combate os sinais de envelhecimento, preservando e estimulando a produção de colagénio. Protege a pele da radiação solar.

Resultados

Potencia a ação reparadora dos danos causados pela ação ambiental.

Máxima hidratação e turgor da pele promovendo a formação de colagénio.

Reduz linhas finas e rugas.

Ideal para tratar a pele de fumadores.

Clareia suavemente, unifica a cor e minimiza as imperfeições da pele.

Ilumina imediatamente.

Ativos

AA2 GTM | Aquapront™ | Óleo de Arroz | Rona air®
Balance Gold & Red



NOITE



Modo de utilização: À noite, aplicar no rosto, pescoço e decote, após limpeza, tonificação e Vit C+C Sérum Antioxidante Proteção Intensa.

ANTIOXIDANTE REGENERADOR VIT. C+C CREME

K5313001 50 ml

Creme de textura rica, de rápida absorção. Formulado especificamente para o tratamento noturno de pele sujeita a agressões ambientais, como poluição e radiação solar, que causam envelhecimento precoce.

Bloqueia e neutraliza os radicais livres, resultado das funções metabólicas das células da pele (ROS e RNS). Aumenta a oxigenação e ativa a circulação periférica. Mantém e fixa a humidade entre os queratinócitos. Estimula a mitose celular, acelerando a regeneração da pele.

Para o tratamento da pele com sinais de stress oxidativo, pele muito danificada, pele envelhecida, manchas de pigmentação e vermelhidão, em conjunto com os Tratamentos Antioxidantes Profissionais KEENWELL. Como tratamento de uso no domicílio, antes ou como manutenção de outros tratamentos cosméticos antioxidantes antienvhecimento.

O ativo molecular AA2G™ envia um elétron aos radicais livres que neutraliza os seus efeitos nocivos. Os ingredientes ativos hidratantes atuam em vários níveis, tanto para preservar os níveis ideais de hidratação, tanto na superfície quanto nas camadas mais profundas, e para aprimorar os mecanismos de regeneração dos tecidos. Otimiza o uso de oxigênio pelas células, trazendo energia para o nível mitocondrial. Reativa a circulação periférica, estimulando os processos de reparação da pele.

Resultado

Importante ação descongestionante e calmante sobre a vermelhidão.

Aumento do tônus da pele com nítida redução de rugas, manchas de pigmentação e outros sinais de idade.

Ativos

GTM | Oxylastil™ Ph Polipeptidos | Vitamina A Palmitate | Vitamina E GP4G | Seamollient® | Manteiga de Karité



FPS
15



ANTIOXIDANTE PROTEÇÃO GLOBAL VIT C+C CREME

K5314001 (50 ml)

Creme líquido e fresco, de rápida absorção. Formulado especificamente para o tratamento da pele oleosa e mista, sujeita às agressões ambientais, como poluição e radiação solar, que provocam o envelhecimento cronológico.

Neutraliza os radicais livres, derivados das funções metabólicas das células da pele (ROS e RNS). Reduz a inflamação e combate os efeitos nocivos dos radicais livres, que são produzidos na membrana celular. Aumenta a densidade da pele e reduz linhas finas e rugas.

Para o tratamento da pele mista e oleosa com sinais de estresse oxidativo, envelhecimento da pele e vermelhidão, em conjunto com os Tratamentos Antioxidantes Profissionais KEENWELL. Como tratamento de uso no domicílio, antes ou como manutenção de outros tratamentos cosméticos antioxidantes antienvhecimento.

O ativo molecular AA2G™ envia um elétron aos radicais livres que neutraliza os seus efeitos nocivos. Atua como um antioxidante para reduzir os danos e a inflamação causados pelos radicais livres. Combate os sinais de envelhecimento, preservando e estimulando a produção de colagénio. Protege a pele da radiação solar e desenvolve uma ação hidratante.

Resultados

Melhoria óbvia no aspecto da pele submetida às agressões ambientais, uma tez mais luminosa e homogénea. Melhor hidratação e tonicidade da pele, com aspecto mais compacto. Importante ação descongestionante e calmante sobre vermelhidão e manchas. Uma camada epidérmica lisa e uniforme, pele sem brilhos ou manchas.

Ativos

AA2 G™ | Aquapront™ | Vitamina E | Manoliva™

Modo de utilização: de manhã, aplicar no rosto, pescoço e decote, após limpeza, tonificação e aplicação do Vit C+C Sérum Antioxidante Proteção Intensa.



LOÇÃO MICELAR 3x1 VIT. C+C

K5312001 (200 ml)

Loção micelar: conceito inovador de limpeza facial com os benefícios da água e a funcionalidade do óleo. Para todos os tipos de pele.

Produto único, 3 em 1: numa única etapa, limpa, hidrata, respeita o Fator de Hidratação Natural (FNM) e aumenta a esfoliação natural. Elimina impurezas e resíduos de maquiagem, refina o relevo cutâneo e minimiza os poros, proporcionando clareza e luminosidade extra à pele.

Para o tratamento da pele com sinais de stress oxidativo, desidratação, envelhecimento cutâneo e vermelhidão, em conjunto com os Tratamentos Antioxidantes Profissionais KEENWELL. Como tratamento de uso no domicílio, antes ou como manutenção de outros tratamentos cosméticos antioxidantes antienvhecimento.

Estimula a esfoliação natural da pele, eliminando as células mortas que obstruem a superfície da pele. Limpa e elimina perfeitamente as impurezas, respeitando o pH da pele. Proporciona conforto e hidratação, preparando a pele para os tratamentos cosméticos a serem aplicados a seguir.

Resultados

Produto inovador e prático que combina as funções de limpeza, tonificação e esfoliação num único passo. Proporciona uma agradável sensação de limpeza e maciez, desde a primeira aplicação. Mantém os níveis de hidratação graças às micelas que, sendo análogas aos componentes da pele, ajudam a formar e manter a camada hidrolipídica. Melhora a luminosidade da pele, com redução de descamação e linhas de expressão.

Ativos

Vitamina C | Sphingosome™ Moist LS 9871 | Exfoliative®

Modo de utilização: aplicar de manhã e à noite, no rosto, pescoço e decote, evitando o contorno dos olhos. Humedeça um disco de algodão com água micelar, enxugando suavemente, não enxagúe.



EVOLUTION SPHERE



Evolution Sphere é uma linha completa de tratamentos hidratantes que, mantendo a inovadora tecnologia “Active-Sphere” de microesferas de creme em suspensão de ácido hialurônico, exclusiva da Keenwell.

Incorpora nas suas fórmulas princípios ativos específicos, especialmente selecionados para o cuidado de forma diferenciada. **Evolution Sphere** é a união perfeita entre o poder da água e os benefícios de princípios ativos exclusivos, para alcançar resultados extraordinários na sua pele.

Com **Tecnologia de Proteção Ambiental e Digital** que protege a pele e atua como escudo contra as agressões diárias, causadas por radicais livres, UV, IR, luz azul e poluição.



HIDRO ANTIOXIDANTE CUIDADO MULTIFUNCIONAL

K6601009 **50 ml**

Delicado creme em microesferas suspenso em gel de ácido hialurónico que combina dupla ação hidratante e antioxidante para uma pele radiante, desde o primeiro dia. Indicado para todos os tipos de pele.

Restaura o equilíbrio lipídico da pele e a hidrata profundamente. Oferece proteção antioxidante excepcional e repara os danos oxidativos, que causam envelhecimento precoce. Além disso, refina a aparência da pele e melhora a sua luminosidade, uniformidade e tom.

Em conjunto com os tratamentos faciais profissionais KEENWELL, sempre que a pele apresente sinais de stress oxidativo, envelhecimento cronológico ou foto-induzido. Programa de uso no domicílio para preparar ou reforçar tratamentos hidratantes, antioxidantes ou anti-envelhecimento.

Cria um filme invisível e respirável na superfície da pele que a protege dos danos causados pelos agentes poluidores urbanos.

Graças ao seu baixo peso molecular em ácido hialurónico e teor de esqualano, restaura a barreira lipídica da pele e a

hidrata profundamente para restaurar sua vitalidade, firmeza e elasticidade.

Graças às sinergias entre os seus poderosos ingredientes ativos, otimiza a respiração celular, estimula a síntese de colagénio e elastina, previne a oxidação das membranas e contribui para a reparação celular para neutralizar, desta forma, o impacto negativo do estresse oxidativo, que causa envelhecimento prematuro envelhecimento, e melhorar a elasticidade e firmeza da pele e reduzir a aparência de linhas finas e rugas.

Além disso, proporciona uma luminosidade incrível e ajuda a uniformizar o tom e disfarçar as manchas da pele.

Resultados

Melhora significativa na hidratação e redução dos danos causados pelo estresse oxidativo. Melhoria significativa na vitalidade, firmeza e elasticidade da pele, e na luminosidade, uniformidade e tonicidade da tez. Desde a primeira aplicação, pele mais saudável, firme e bonita.

Ativos

Osmocity® | Niacinamide PC (Vitamina B3) | Ácido Hialurónico | Ácido Ferúlico | Vitamina C (Ácido L-Ascórbico) | Vitamina E | Vitamina A | Extracto de Granada | Extracto de Camu-Camu | Extracto de Mirtilo.

Modo de utilização: Diariamente, de manhã e à noite, após limpeza e tonificação, com uma massagem suave e ligeira no rosto, pescoço e decote.

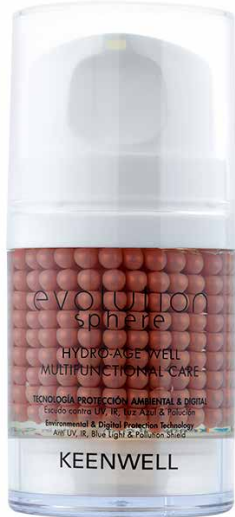

HIDRO- AGE WELL CUIDADO MULTIFUNCIONAL

K6601011 50 ml

Delicado creme em microesferas suspenso em gel de ácido hialurónico que exerce ação global antienvhecimento, anti-rugas e firmeza. Previne e corrige de forma ativa e duradoura os principais sinais do envelhecimento: desidratação, rugas, perda de firmeza, textura e tom irregular.

Indicado para todos os tipos de pele.

A sua fórmula com um poderoso complexo de ativos hidratantes, antioxidantes e antienvhecimento hidrata profundamente, melhorando a microcirculação, estimulando o metabolismo celular. Atua globalmente nos sinais de envelhecimento, alisa, reafirma e retexturiza a pele para que fique jovem e bonita por mais tempo.

Em conjunto com os tratamentos faciais profissionais KEENWELL, sempre que a pele apresente sinais de stress oxidativo, envelhecimento cronológico ou foto-induzido. Programa de uso no domicílio para preparar ou reforçar tratamentos hidratantes, refirmantes, antirrugos ou antienvhecimento.

Cria um filme invisível e respirável na superfície da pele que a protege dos danos causados pelos agentes poluidores urbanos.

Graças ao seu conteúdo de ácido hialurónico de baixo peso molecular e esqualano, mantém a umidade e a hidratação a longo prazo para restaurar a vitalidade, firmeza e elasticidade da pele.

Atua como revelador da juventude estimulando as células responsáveis pela produção de colagénio e elastina e melhorando a estrutura e coesão da pele para promover a regeneração celular e assim contrariar a falta de tonicidade, perda de firmeza e outros sinais associados ao envelhecimento, como flacidez, linhas finas, rugas e tom de pele irregular. Com um efeito lifting imediato e um efeito tensor de longa duração para suavizar a textura da pele e restaurar os contornos faciais.

Resultados

Pele visivelmente transformada: mais jovem, mais firme, mais lisa, aveludada e cheia de luz.

Ativos

Osmocity® | Niacinamide PC (Vitamina B3) | Ácido Hialurónico | Dmae Liposystem Complex® | Vitamina E | Vitamina A | Extracto de Centella Asiática | Extracto de Ginkgo Biloba

Modo de utilização

Diariamente, de manhã e à noite, após limpeza e tonificação, com uma massagem suave e ligeira no rosto, pescoço e decote.



HIDRO REAFIRMANTE CUIDADO MULTIFUNCIONAL

K6601010 **50 ml**

Delicado creme em microesferas suspenso em gel de ácido hialurónico que combina dupla ação hidratante e reafirmante para pele mais jovem desde o primeiro dia. Indicado para todos os tipos de pele.

O seu poderoso cocktail reafirmador restaura a barreira lipídica da pele e combate eficazmente a desidratação, previne e corrige globalmente os sinais de envelhecimento global e tnuma ação anti-envelhecimento eficaz para tornar a pele visivelmente mais firme, lisa e radiante.

Em associação com os tratamentos faciais profissionais KEENWELL, sempre que a pele apresente sinais de desidratação, envelhecimento cronológico ou fotoinduzido e falta de firmeza. Programa de uso no domicílio para preparar ou reforçar tratamentos hidratantes, reafirmantes ou anti-envelhecimento.

Cria um filme invisível e respirável na superfície da pele que a protege dos danos causados pelos agentes poluidores urbanos.

Graças ao seu baixo peso molecular em ácido hialurónico e teor de esqualano, restaura a barreira lipídica da pele e a

hidrata profundamente para restaurar sua vitalidade, firmeza e elasticidade.

A sua combinação inovadora de ativos modernos bioestimula ativamente a pele, melhorando todas as fases do colagénio, elastina e ácido hialurónico: síntese, maturação, montagem e ancoragem para redensificar a matriz extracelular da derme. Com uma poderosa ação antirrugas imediata com efeito anti-envelhecimento de longa duração, para prevenir e reparar a flacidez e a perda de suavidade, reduzindo significativamente as linhas de expressão e rugas.

Resultado

Aumento da elasticidade e firmeza, com redução significativa da atonia facial para uma pele mais lisa e um contorno facial mais definido. Pele ultra hidratada, mais luminosa e radiante.

Ativo

Osmocity® | Niacinamide PC (Vitamina B3) Ácido Hialurónico | Ácido Ferúlico Collageneer® | Vitamina E | Vitamina A | Extracto de Regaliz | Extracto de Ginkgo Biloba | Extracto de Té Verde.

Modo de utilização

Diariamente, de manhã e à noite, após limpeza e tonificação, com uma massagem suave e ligeira no rosto, pescoço e decote.



HIDRO ENERGIZANTE CUIDADO MULTIFUNCIONAL

K6601012 **50 ml**

Delicado creme em microesferas suspensas em gel de ácido hialurónico que recarrega a pele com energia extra para combater eficazmente os sinais de falta de energia, fadiga e stress. Melhora a firmeza e consegue uma pele intensamente hidratada, com um aspecto radiante.

Indicado para todos os tipos de pele.

O seu complexo de poderosos ingredientes ativos hidratantes e energizantes atua simultaneamente para estimular a energia celular, promover a hidratação e melhorar a firmeza, uniformidade, luminosidade e textura da pele.

Juntamente com os tratamentos faciais profissionais KEENWELL, para peles cansadas e opacas, com falta de vitalidade e energia.

Programa de uso no domicílio para preparar ou reforçar tratamentos energizantes e antienvhecimento.

Cria um filme invisível e respirável na superfície da pele que a protege dos danos causados pelos agentes poluidores urbanos.

Graças ao seu baixo peso molecular em ácido hialurónico e teor de esqualano, promove a hidratação e restaura o

equilíbrio hidrolipídico da pele para restaurar sua vitalidade, firmeza e elasticidade. A sua fórmula atua simultaneamente nos sinais de idade e fadiga da pele. A sua elevada concentração de "superalimentos", ricos em antioxidantes, vitaminas e minerais, protege ativamente a pele e reativa a energia celular, o que ajuda a estimular o metabolismo, aumentar a renovação e melhorar a circulação celular para contrariar, desta forma, não só os sinais da idade, como rímulas e rugas, mas também para eliminar o cansaço do rosto e melhorar a qualidade da pele, a sua textura e luminosidade.

Resultados

Transforma a pele sem vida numa tez rejuvenescida, mais firme e luminosa, cheia de energia e vitalidade.

Ativos

Osmocity® | Niacinamide PC (Vitamina B3) | Ácido Hialurónico | Resveratrol® | Aceite de Bayas de Goji | Aceite de Sésamo | Extracto de Shiitake | Extracto de Ginseng.

Modo de utilização

Diariamente, de manhã e à noite, após limpeza e tonificação, com uma massagem suave e ligeira no rosto, pescoço e decote.



HIDRO RENOVADOR NIGHT CREAM MULTIFUNCIONAL CUIDADO NOTURNO

K6601013 **50 ml**

Creme de noite inovador em microesferas suspensas em gel de ácido hialurónico que proporciona hidratação de longa duração durante toda a noite e ativa os processos naturais de reparação e regeneração celular para restaurar a elasticidade e firmeza da pele e prevenir o envelhecimento e o aparecimento de rugas.

Indicado para todos os tipos de pele, especialmente as mais sensíveis.

Atua durante a noite, durante o ciclo natural de reparação, estimulando a produção de colagénio e elastina para reparar os danos celulares ocorridos ao longo do dia e reverter os sinais mais visíveis do envelhecimento.

Em conjunto com os tratamentos faciais profissionais KEENWELL, sempre que a pele apresente sinais de desidratação, stress oxidativo, envelhecimento cronológico ou foto-induzido.

Programa de uso no domicílio para preparar ou reforçar tratamentos hidratantes, refirmantes, antirrugas ou antienvelhecimento.

Cria um filme invisível e respirável na superfície da pele que

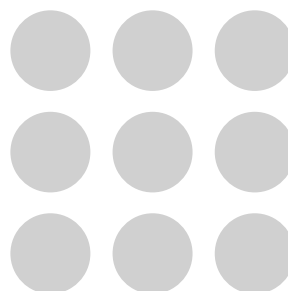

a protege dos danos causados pelos agentes poluidores urbanos.

Graças ao seu baixo peso molecular em ácido hialurónico e teor de esqualano, promove a hidratação, tanto na superfície quanto em profundidade, para restaurar a firmeza da pele e minimizar linhas finas e rugas.

Além disso, contém uma combinação única e inovadora de extratos vegetais ricos em nutrientes e vitaminas que estimulam a produção de colagénio e elastina, promovem a renovação celular e combatem os danos causados pelos radicais livres ao longo do dia.

Com Bakuchiol - uma poderosa fonte de vitamina A, princípio activo vegetal antioxidante, que interage a nível molecular de forma quase idêntica ao retinol (sem os seus efeitos secundários), para uma redução significativa das rugas, uma melhoria notável da hidratação, firmeza, elasticidade e luminosidade da pele.

Resultados

Hidrata e revitaliza profundamente, melhora a firmeza, desfoca linhas finas e rugas e uniformiza o tom da pele, para uma pele visivelmente mais jovem e radiante ao acordar.

Ativos

Osmocity® | Niacinamide PC (Vitamina B3) Ácido Hialurónico | Ácido Ferúlico | Vitamina E | Vitamina A | Hibiscin® | Extracto de Jengibre | Extracto de Centelha Asiática | Extracto de Regaliz

Modo de utilização

Diariamente, de manhã e à noite, após limpeza e tonificação, com uma massagem suave e ligeira no rosto, pescoço e decote.

SÉRUNS FACIAIS CONCENTRADOS

ACTIVE COMPLEX





AQUASPHERA

SÉRUM CONCENTRADO HIDRATANTE

K3210004 **30 ml**

Sérum concentrado altamente hidratante, inspirado nos mais avançados tratamentos cosmeceúticos. Uma verdadeira fonte de hidratação para a pele, graças à sua alta concentração de poderosos ativos hidratantes (37,6%).

Características principais

Fórmula vegan, com 96% de ingredientes de origem natural. Sem óleos. Textura fluida e leve, de fácil aplicação e rápida absorção. Para todos os tipos de pele, especialmente desidratadas, para homens e mulheres de qualquer idade.

Como funciona

Contém uma combinação de 4 tipos de ácido hialurónico, que formam uma rede tridimensional para atingir com precisão as diferentes camadas da pele, repor a água por fora e retê-la por dentro.

Com Niacinamida (vitamina B3) que protege a pele contra os danos causados pela luz azul e poluição e também ajuda a melhorar o tom da pele.

Com D-Pantenol e Glicerina que reforçam a barreira natural da pele, estimulam a hidratação do estrato córneo e a retenção hídrica a curto prazo e aceleram a epitelização da pele, o que leva a uma melhoria a médio e longo prazo da descamação e da função de barreira epidérmica.

Com Lipomoist™, um filme molecular que evita a perda de água transepidérmica e otimiza a penetração do restante dos ingredientes ativos na pele.

Com Pentavitin®, que também garante hidratação instantânea e profunda, e gera uma reserva de humidade de longo prazo.

Os extratos de Aloe Vera e Edelweiss aumentam a resistência da pele às agressões externas, estimulam a regeneração celular e reduzem os sinais de envelhecimento.

Para quem?

Para pele com sinais de envelhecimento cronológico, descamação e sinais de desidratação, em conjunto com os Tratamentos Profissionais KEENWELL para peles desidratadas. Programa de uso no domicílio: como preparação ou reforço de tratamentos hidratantes - antienvelhecimento.

Resultados

Proporciona hidratação de longa duração instantaneamente. Pele melhor hidratada, com redução significativa da descamação e da sensação de rigidez cutânea. Aumento da elasticidade e espessura da pele com diminuição das linhas finas e rugas. Melhoria significativa na textura (plumps e suavizantes) e luminosidade para um relevo mais uniforme da pele e um aspecto visivelmente mais jovem e saudável.

Modo de utilização

Agite antes de usar; De manhã e à noite, no rosto limpo, e antes de usar o creme habitual, aplique 4 gotas nas 4 zonas principais do rosto (testa, nariz, queixo e maçãs-do-rosto) e no pescoço e decote. Aplique de dentro para fora, evitando o contorno dos olhos. Faça uma massagem suave com a ponta dos dedos para ativar a circulação e favorecer a penetração dos princípios ativos.

Também pode ser usado junto, misturado, com o creme diário (dia ou noite) para potenciar seus efeitos: adicione 1-2 gotas do soro concentrado à espátula com o creme e aplique, por meio de uma massagem suave com a ponta dos dedos, no rosto, pescoço e decote.

De manhã, após a aplicação do sérum concentrado e do creme habitual, recomendamos sempre o uso de protetor solar.

Somente para uso externo. Em caso de contato com os olhos, lave com água em abundância. Mantenha fora do alcance de crianças.

96%

INGREDIENTES DE ORIGEM NATURAL

- APTO VEGAN
- 37,6% ACTIVE COMPLEX

Ativos / Ingredientes:



- **ÁCIDO Hialurónico 4D:** Uma combinação de quatro tipos de HA com diferentes propriedades,

que se acumulam e formam uma rede tridimensional para atingir com precisão as diferentes camadas da pele, reabastecendo a água por fora e retraindo-a por dentro. Desta forma, a pele é totalmente hidratada e melhora a elasticidade diretamente de dentro.

O Hialuronato de Sódio de peso molecular ultra-elevado forma uma película protetora densa na pele que reduz a perda de água por dentro, proporcionando hidratação 24 horas e proteção antipoluição / anti-UV.

O Hialuronato de sódio retém a água na superfície da pele e nutre o estrato córneo.

O Hialuronato de sódio de adsorção adere levemente ao estrato córneo, proporcionando excelente hidratação e reparando o estrato córneo danificado.

O Hialuronato de sódio de peso molecular extremamente baixo penetra rapidamente na epiderme e na derme, hidratando e restaurando a pele por dentro.



- **NIACINAMIDE PC (Vitamina B3):** Vitamina muito estável com uma ampla gama de benefícios tópicos bem documentados. A niacinamida estimula a produção de ATP e tem papel central no reparo do DNA e na homeostase da pele.

O Cuidados com a pele estressada por UV e luz azul: Ajuda a proteger contra os danos causados pelos raios UV e luz azul para uma pele mais saudável e bonita; reduz a aparência de linhas finas e rugas; Melhora a elasticidade da pele. Uniformiza

o tom da pele e reduz a descoloração.

O Cuidados contra a poluição: protege contra os danos causados pelos poluentes urbanos para uma pele mais bonita e saudável.

O Tratamento de imperfeições: afina o aspeto da pele e reduz as imperfeições e o brilho.



- **LIPOMOIST™:** película hidratante que confere uma sensação agradável à pele ao mesmo tempo que atua como um sistema de libertação,

otimizando assim a penetração dos princípios ativos na pele. Forma um filme oclusivo com perfeita superfície de contato com a pele. Com um inerente efeito hidratante, espalha-se muito bem e é facilmente absorvido, ajudando assim a minimizar a perda transepidérmica de água. Com ação remodeladora e reafirmante que melhora a textura e a elasticidade.



- **PENTAVITIN®:** ingrediente 100% natural, derivado de uma planta aprovada pela ECOCERT

e certificada pela NATRUE. A sua eficácia baseia-se na sua composição única, semelhante à do complexo de hidratos de carbono encontrado na pele humana, e no seu mecanismo único de ligação à pele e ao couro cabeludo. PENTAVITIN® garante hidratação instantânea e profunda, gerando uma reserva de humidade que dura 72 horas. Também melhora a maciez e suavidade da pele e reduz a descamação e desconforto da pele.



- **D-PANTENOL:** forma de vitamina B5. Melhora da atividade fúngica (regeneração celular), acelera a epitelização, melhora a hidratação e reduz a inflamação.



- **GLICERINA:** favorece a retenção hídrica na epiderme para combater o ressecamento da pele.



- **EXTRATO DE EDELWEISS** (flor da neve ou estrela de prata): flor incrivelmente

resistente, capaz de sobreviver a mais de 3.000 metros de altitude e suportar as temperaturas extremas das montanhas alpinas. O extrato de Edelweiss Eco é obtido das folhas e flores de *Leontopodium alpinum*, provenientes da agricultura orgânica. Tem múltiplos benefícios para a pele. Ajuda a atrasar o envelhecimento da pele, é antioxidante, anti-inflamatório, relaxante, purificante, ajuda a proteger a pele da radiação solar (absorve os raios UV), estimula a regeneração celular, atenua os sinais de envelhecimento e proporciona hidratação, elasticidade e frescura.



- **EXTRATO DE ALOE VERA:** contém vitamina E, que possui grande poder hidratante para

nutrir e revitalizar todos os tipos de pele, principalmente as mais secas e danificadas. Com ação adstringente, hidratante, regeneradora, renovadora, rejuvenescedora e antibacteriana. É um poderoso regenerador celular, cicatrizante, tonificante e com excelente penetração na pele; Quando usado regularmente, previne as rugas prematuras e atrasa as cronológicas.



JALEA REAL & GINSENG

SÉRUM CONCENTRADO ENERGIA E VITALIDADE

K3301108 30 ml

Sérum concentrado energizante, inspirado nos mais avançados tratamentos cosmecêuticos.

Revitaliza intensamente a pele e recarrega energia, graças à sua alta concentração de poderosos ativos revitalizantes (36,5%)

Características principais

Fórmula com 93% de ingredientes de origem natural. Sem óleos. Textura fluida e leve, de fácil aplicação e rápida absorção. Para todos os tipos de pele, especialmente a opaca, amarelada, sem tonalidade e sem vitalidade, cansada, fatigada e com os primeiros sinais de envelhecimento, tanto no homem como na mulher.

Como funciona

Contém uma combinação de 4 tipos de ácido hialurônico, que formam uma rede tridimensional para atingir com precisão as diferentes camadas da pele, repor a água por fora e retê-la por dentro. Graças ao seu teor de niacinamida (vitamina B3), protege a pele contra os danos causados pela luz azul e pela poluição; Também ajuda a melhorar o tom. Com tripeptídeos de cobre que estimulam a síntese de colagénio e a produção de fibroblastos e melhoram a regeneração da pele. As proteínas de soja fortalecem e nutrem o tecido cutâneo, redensificando a estrutura interna da epiderme. Com vitaminas A, C e E encapsuladas em lipossomas altamente eficazes que trabalham em sinergia para melhorar a elasticidade da pele, regenerar, prevenir o estresse oxidativo e proteger contra os radicais livres. Com extratos de peónia, gengibre, ginseng e geleia real que melhoram a funcionalidade mitocondrial, aumentando assim a energia celular (ATP), para uma pele visivelmente revitalizada e luminosa.

Precauções

Somente para uso externo. Em caso de contato com os olhos, lave com água em abundância. Mantenha fora do alcance de crianças. Para peles com sinais de stress epidérmico, descamação, sinais de desidratação e falta de vitalidade e energia, em conjunto com KEENWELL Professional Treatments para peles com falta de vitalidade e energia. Programa de uso no domicílio: como preparação ou reforço de tratamentos energizantes e antienvelhecimento.

Resultados

A pele recupera a sua vitalidade e energia, a sua luminosidade e elasticidade, ao mesmo tempo que se reduzem os sinais da idade e do stress das agressões externas.

Modo de utilização

Agite antes de usar; De manhã e à noite, no rosto limpo, e antes de usar o creme habitual, aplique 4 gotas nas 4 zonas principais do rosto (testa, nariz, queixo e maçãs-do-rosto) e no pescoço e decote. Esfume de dentro para fora, evitando o contorno dos olhos. Faça uma massagem suave com a ponta dos dedos para ativar a circulação e favorecer a penetração dos princípios ativos.

Também pode ser usado junto, misturado, com o creme diário (dia ou noite) para potenciar seus efeitos: adicione 1-2 gotas do soro concentrado à espátula com o creme e aplique, por meio de uma massagem suave com a ponta dos dedos, no rosto, pescoço e decote. De manhã, após a aplicação do sérum concentrado e do creme habitual, recomendamos sempre o uso de protetor solar.

93%

INGREDIENTES
DE ORIGEM
NATURAL

- APTO VEGAN
- 36,5% ACTIVE COMPLEX

Activos / Ingredientes



- **ÁCIDO HIALURÔNICO 4D:** uma combinação de quatro tipos de HA com diferentes propriedades, que se acumulam

e formam uma rede tridimensional para atingir com precisão as diferentes camadas da pele, reabastecendo a água por fora e retendo-a por dentro. Desta forma, a pele é totalmente hidratada e melhora a elasticidade diretamente de dentro.

O Hialuronato de Sódio de peso molecular ultra-elevado forma uma película protetora densa na pele que reduz a perda de água por dentro, proporcionando hidratação 24 horas e proteção antipoluição / anti-UV.

O hialuronato de sódio retém a água na superfície da pele e nutre o estrato córneo.

O hialuronato de sódio de adsorção adere levemente ao estrato córneo, proporcionando excelente hidratação e reparando o estrato córneo danificado.

O hialuronato de sódio de peso molecular extremamente baixo penetra rapidamente na epiderme e na derme, hidratando e restaurando a pele por dentro.



- **NIACINAMIDE PC** (vitamina B3): Vitamina muito estável com uma ampla gama de benefícios tópicos bem

documentados. A niacinamida estimula a produção de ATP e tem papel central no reparo do DNA e na homeostase da pele.

O Cuidados com a pele estressada por UV e luz azul: Ajuda a proteger contra os danos causados pelos raios UV e luz azul para uma pele mais saudável e bonita; reduz a aparência de linhas finas e rugas; Melhora a elasticidade da pele. Uniformiza o tom da pele e reduz a descoloração.

o Cuidados contra a poluição: protege contra os danos causados pelos poluentes urbanos para uma pele mais bonita e saudável.

o Tratamento de imperfeições: afina o aspeto da pele e reduz as imperfeições e o brilho.



- **COPPER TRIPEPTIDE-1:** pequenos fragmentos de cobre ligados a proteínas. Eles ajudam a

manter a função imunológica normal e estimulam a produção de ácido hialurônico, colagénio e elastina para prevenir, combater e reverter os sinais visíveis de envelhecimento, como linhas finas, rugas e flacidez. Além disso, protegem a pele dos radicais livres.



- **Lipo-ACE:** um sistema inovador baseado em lipossomas de nova geração (nano-free) com grande capacidade de encapsulamento e liberação dérmica de vitaminas A, C e E nas camadas profundas da epiderme.

Os lipossomas são altamente estáveis e altamente eficazes, pois liberam o ingrediente ativo encapsulado (protegido) nas camadas alvo, além disso, devido à sua composição biomimética (sua composição é semelhante à dos lipídios que compõem as camadas da pele e do membranas das células da epiderme) melhoram a elasticidade da pele, têm um elevado poder regenerativo, conferem proteção anti-radicaís livres e protegem contra o stress oxidativo.



- **VEGESERYL®:** Sérum botânico à base de proteínas de soja com efeito tensor imediato (semelhante ao soro

de albumina) e ação antirugas, reparadora e regeneradora de longa duração. Atua como um hidrotentor, melhorando a elasticidade e maciez da pele.



- **EXTRACTO DE PEONIA:** extrato obtido das raízes de Paeonia albiflora P.

É usado há centenas de anos na Medicina Tradicional Chinesa. Possui várias propriedades cosméticas muito benéficas para a pele, pois atua como anti-inflamatório, antioxidante, antienvelhecimento e também como vasodilatador.



- **EXTRACTO DE EDELWEISS** (flor de las nieves o estrella de plata): Flor incrivelmente resistente, capaz de sobreviver

a mais de 3.000 metros de altitude e suportar as temperaturas extremas das montanhas alpinas. O extrato de Edelweiss Eco é obtido das folhas e flores de Leontopodium alpinum, provenientes da agricultura orgânica. Tem múltiplos benefícios para a pele. Ajuda a atrasar o envelhecimento da pele, é antioxidante, anti-inflamatório, relaxante, purificante, ajuda a proteger a pele da radiação solar (absorve os raios UV), estimula a regeneração celular, atenua os sinais de envelhecimento e proporciona hidratação, elasticidade e frescura.



- **EXTRACTO DE JENGIBRE:** com propriedades antioxidantes, tonificantes, reconfortantes e estimulantes.



- **EXTRACTO DE GINSENG:**

Extrato de uma planta coreana, rica em vitaminas B, estimula a renovação celular e a circulação sanguínea, restaura a elasticidade, o brilho e infunde energia na pele.



- **JALEA REAL:** Conhecida como a rainha dos produtos da colméia, a geléia real é rica em aminoácidos e oligoelementos,

contém vitamina D, cobre e enxofre. A nível celular, ativa o consumo de oxigénio e aumenta a resistência às agressões a que a pele é exposta. Melhora a vitalidade celular aumentando o sistema de defesa da pele.



DENSILIFT

SÉRUM CONCENTRADO DENSIDADE

K3410000 **30 ml**

Sérum concentrado redensificante e reafirmador, inspirado nos mais avançados tratamentos cosmeceúticos.

Com uma combinação exclusiva de princípios ativos altamente concentrados (33,5%), é o antídoto perfeito contra os sinais de envelhecimento, flacidez, perda de densidade e elasticidade da pele.

Características principais

Fórmula vegan, com 96% de ingredientes de origem natural. Textura sedosa e muito leve, de fácil aplicação e rápida absorção. Para pele com sinais de idade (envelhecimento cronológico e fotoinduzido), flacidez, perda de densidade e firmeza, tanto no homem como na mulher.

Como funciona

Para pele com sinais de envelhecimento (cronológico e foto-induzido), falta de densidade, em conjunto com os Tratamentos Reafirmadores / Redensificantes Keenwell Professional. Como tratamento de uso no domicílio, prévio ou de manutenção aos tratamentos cosméticos de densidade / anti-envelhecimento.

Graças ao seu conteúdo de Collageneer[®], não só aumenta a produção natural de colagénio I e elastina, mas também promove a produção de colagénio de alta qualidade, ajudando a reconstruir a malha dérmica, proporcionando à pele maior elasticidade e firmeza, melhorando a aparência oval facial.

Com Elestan[™] que estimula a produção de glicosaminoglicanos, atuando especificamente na elastina (síntese das proteínas associadas à Elastina Emilin-1 e Fibulin-5, com ação anti-glicação) para restaurar o volume do colagénio e estimular sua neossíntese e restaurar a elasticidade da pele.

Com PhytoCellTec[™] Goji, à base de células estaminais do goji berry, que contribui para o rejuvenescimento da pele dérmica, estimulando as células estaminais mesenquimais a produzirem mais exossomas para uma diminuição do aparecimento de rugas, menos flacidez e, conseqüentemente, um oval facial mais definido.

Palmitoyl Hexapeptide-12 interage com as membranas celulares para estimular e revitalizar a função natural das células da pele, renovando-as ao seu potencial máximo de crescimento, para aumentar a elasticidade e melhorar a densidade da pele. O silício orgânico ajuda a estimular a produção de colagénio e melhorar a flacidez da pele. Além disso, ajuda a aumentar a produção de elastina para aumentar, desta forma, a elasticidade da pele.

Com soro botânico de hibisco e proteínas de soja que proporcionam um efeito tensor imediato e um efeito refirmante significativo a longo prazo.

Com extrato de Edelweiss que estimula a regeneração celular e ajuda a atrasar o envelhecimento da pele. Além disso, ajuda a proteger a pele da radiação solar e proporciona hidratação, elasticidade e frescor.

Também pode ser usado junto, misturado, com o creme diário (dia ou noite) para potenciar seus efeitos: adicione 1-2 gotas do soro concentrado à espátula com o creme e aplique, por meio de uma massagem suave com a ponta dos dedos, no rosto, pescoço e decote.

De manhã, após a aplicação do sérum concentrado e do creme habitual, recomendamos sempre o uso de protetor solar.

Somente para uso externo. Em caso de contato com os olhos, lave com água em abundância. Mantenha fora do alcance de crianças.

Resultados

Estimula profundamente a produção de colagénio e elastina, fortalece as estruturas da pele, redensifica a matriz extracelular dérmica para uma evidente melhoria da firmeza, densidade e elasticidade da pele. Redução de rugas e melhoria do tom da pele para um oval facial visivelmente melhor definido e pele mais hidratada, uniforme e radiante, relevo da pele mais uniforme e aparência visivelmente mais jovem e saudável.

Modo de utilização

Agite antes de usar; De manhã e à noite, no rosto limpo, e antes de usar o creme habitual, aplique 4 gotas nas 4 zonas principais do rosto (testa, nariz, queixo e maçãs-do-rosto) e no pescoço e decote. Esfume de dentro para fora, evitando o contorno dos olhos. Faça uma massagem suave com a ponta dos dedos para ativar a circulação e favorecer a penetração dos princípios ativos.



INGREDIENTES
DE ORIGEM
NATURAL

- APTO VEGAN
- 33,5% ACTIVE COMPLEX

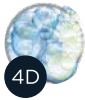

• **ÁCIDO HIALURÓNICO 4D:**

Uma combinação de quatro tipos de HA com diferentes propriedades, que se acumulam e formam uma rede tridimensional para atingir com precisão as diferentes camadas da pele, reabastecendo a água por fora e retendo-a por dentro. Desta forma, a pele é totalmente hidratada e melhora a elasticidade diretamente de dentro.

o O Hialuronato de Sódio de peso molecular ultra-elevado forma uma película protetora densa na pele que reduz a perda de água por dentro, proporcionando hidratação 24 horas e proteção antipoluição / anti-UV.
o O hialuronato de sódio retém a água na superfície da pele e nutre o estrato córneo.
o O hialuronato de sódio de adsorção adere levemente ao estrato córneo, proporcionando excelente hidratação e reparando o estrato córneo danificado.
o O hialuronato de sódio de peso molecular extremamente baixo penetra rapidamente na epiderme e na derme, hidratando e restaurando a pele por dentro.



• **NIACINAMIDE PC (Vitamina B3):**

Vitamina muito estável com uma ampla gama de benefícios tópicos bem documentados. A niacinamida estimula a produção de ATP e tem papel central no reparo do DNA e na homeostase da pele.



• **COLLAGENEER®:**

ingrediente ativo patenteado derivado das sementes de tremoço branco, rico em Lupeol, uma molécula ativa que aumenta a síntese de Colagéio I. Collageneer® também estimula a produção de colagéio de alta qualidade promovendo a síntese de HSP 47 (Proteínas de choque térmico), uma proteína acompanhante. Graças a 2% de Collageneer®, após 42 dias, a firmeza da pele melhora em 92% e a flacidez do contorno facial é reduzida em 72% (estudo clínico, resultado de autoavaliação). Após 89 dias, a elasticidade da pele melhora em 10% (estudo clínico, Cutometer).



• **ELESTAN™ MANILKARA MULTINERVIS:**

O extrato da folha de Manilkara multinervis contém flavonóides e taninos catecúicos, entre outros componentes. Atua como agente antienvhecimento. Ajuda a restaurar a elasticidade da pele. Reestrutura a matriz da pele através de uma dupla ação protetora de colagéio e elastina. Elestan™ protege as fibras elásticas contra a degradação excessiva por elastase e também possui atividade antiglicação. Por fim, estimula a síntese tanto de elastina quanto de proteínas essenciais relacionadas à elastina, como EMILIN-1 e FIBULIN-5,

ajudando a preservar a funcionalidade e a estrutura da rede de fibras elásticas.



• **PHYTOCELLTEC™ GOJI:**

ingrediente cosmético à base de células-tronco de goji berry. As bagas de goji, reconhecidas por sua cor vermelho-alaranjada, são uma das superfrutas mais potentes. PhytoCellTec™ Goji revitaliza as células-tronco mesenquimais e aumenta a produção de exossomos. Isso leva a uma produção melhorada de fibroblastos de componentes da matriz extracelular, como colagéio e elastina. Assim, ele inicia o rejuvenescimento da pele dérmica, estimulando as células-tronco mesenquimais a produzir mais exossomos. Isso, por sua vez, leva a uma redução na profundidade das rugas e à diminuição da flacidez facial para retornar o rosto ao seu formato em V.



• **PALMITOYL HEXAPEPTIDE-12:**

também conhecido como palmitoyl oligopeptide, é um peptídeo sinal de nova geração, pertencente à série Matrikine, composto por três aminoácidos ligados ao ácido palmítico. Este peptídeo é combinado com ácido palmítico para torná-lo mais lipofílico, melhorar sua estabilidade e aumentar sua afinidade com a pele humana. O hexapeptídeo palmitoil-12 é um fragmento de uma molécula de colagéio tipo I. Ele atua como um neurotransmissor, reparando os danos da pele relacionados à idade e promovendo a migração, proliferação e síntese de matriz macromolecular de fibroblastos dérmicos (por exemplo, elastina, colagéio, etc.). Fornece suporte para a pele. Também induz fibroblastos e monócitos a locais específicos para reparo de feridas e renovação tecidual. Estudos demonstraram que pode reduzir a produção de interleucina-6 (IL-6) em células-chave da pele, queratinócitos e fibroblastos. A IL-6 é uma molécula, que pode promover a produção de inflamação e levar a uma degradação mais rápida da matriz cutânea, o que provoca o aparecimento de rugas, falta de firmeza e elasticidade da pele. O palmitoil-12 hexapeptídeo pode reduzir a degradação da matriz da pele e também estimular sua reposição por meio da redução dos níveis de IL-6 e possivelmente de outros mediadores inflamatórios. Em suma, interage com as membranas celulares para estimular e revitalizar a função natural das células da pele, renovando-as ao seu máximo potencial de crescimento. Aumenta os níveis de produtividade natural das células e é considerado um dos ingredientes antienvhecimento mais poderosos e naturais.



• **LIOBELLE™ SOYAGLYCONE:**

com alto teor de Genistéina pura. As isoflavonas de soja apresentam ações semelhantes ao estrogênio e ajudam a manter a textura e a integridade da pele, previnem rugas e estimulam o ácido hialurónico. As isoflavonas de soja se ligam aos receptores de estrogênio na pele, estimulando a produção de ácido hialurónico, a síntese de colagéio e elastina e diminuindo a atividade de proteínas metálicas (elastase e colagenase).



• **SILICONE ORGÂNICO:**

O silício é um componente essencial da pele. Ao interagir com a estrutura elástica e as proteínas da derme, como fibras de colagéio e elastina e proteoglicanos, o silício garante a organização e a arquitetura ideais da pele. Além disso, o silício estimula o metabolismo para aumentar a proliferação celular e melhorar sua atividade.



• **HIBISCIN®:**

é obtido através da biotransformação das proteínas nativas das sementes de hibisco que contém proteínas, cálcio e vitaminas, e excelentes propriedades nutricionais. Proteínas de hibisco. Eles são semelhantes aos da soja ou da caseína do leite devido ao seu teor de aminoácidos. Com um poderoso efeito tensor imediato e um significativo efeito reafirmante a longo prazo. Também melhora a hidratação do estrato córneo, a suavidade e flexibilidade da pele.



• **VEGESERYL®:**

soro botânico à base de proteínas de soja com efeito tensor imediato (semelhante ao soro de albumina) e ação antirugas, reparadora e regeneradora de longa duração. Atua como um hidrotentor, melhorando a elasticidade e maciez da pele.



• **EXTRATO DE EDELWEISS**

(flor da neve ou estrela de prata): flor incrivelmente resistente, capaz de sobreviver a mais de 3.000 metros de altitude e suportar as temperaturas extremas das montanhas alpinas. O extrato de Edelweiss Eco é obtido das folhas e flores de Leontopodium alpinum, provenientes da agricultura orgânica. Tem múltiplos benefícios para a pele. Ajuda a atrasar o envelhecimento da pele, é antioxidante, anti-inflamatório, relaxante, purificante, ajuda a proteger a pele da radiação solar (absorve os raios UV), estimula a regeneração celular, atenua os sinais de envelhecimento e proporciona hidratação, elasticidade e frescura.



OPTIMA

SÉRUM CONCENTRADO ANTI-RUGAS

K4506002 **30 ml**

Sérum altamente concentrado (30,5%) e formulado com tecnologias cosméticas exclusivas é a melhor ferramenta de beleza para prevenir, combater e reverter os sinais visíveis do envelhecimento, como rugas e linhas de expressão.

Características principais

Fórmula vegan, com 97% de ingredientes de origem natural. Sem óleos. Textura ultraleve, de fácil aplicação e rápida absorção. Para pele com sinais de envelhecimento cronológico / fotoinduzido, stress oxidativo e desidratação, tanto para homem como para mulher.

Contém uma combinação de 4 tipos de ácido hialurónico, que formam uma rede tridimensional para atingir com precisão as diferentes camadas da pele, repor a água por fora e retê-la por dentro.

Com bakuchiol - a alternativa natural, à base de plantas e não irritante ao retinol, sem os efeitos colaterais negativos de irritação e ressecamento associados a ele. Pode ser usado durante o dia. Reduz múltiplos sinais de envelhecimento: aspereza, ressecamento, linhas finas e rugas, e melhora a elasticidade, firmeza, textura e tônus da pele.

Com ácido ferúlico, um poderoso antioxidante com capacidade de neutralizar a ação dos radicais livres, produzidos pela ação do sol, evitando o dano celular e prevenindo o fotoenvelhecimento.

Com diferentes peptídeos com poderosa atividade antirugas:

- Argireline® - com mecanismo de ação semelhante à Toxina Botulínica. Reduz a profundidade das rugas, causadas pela contração dos músculos da expressão facial
- Octapeptídeo anti-rugas que é uma extensão do peptídeo hexapeptídeo Argireline®. Portanto, reduz as rugas de expressão por meio de um mecanismo de ação semelhante ao da toxina botulínica.
- Tripeptídeos de cobre - que estimulam a síntese de colagénio e a produção de fibroblastos e melhoram a regeneração da pele. Graças ao seu teor de niacinamida (vitamina B3), protege a pele contra os danos causados pela luz azul e pela poluição; Também

ajuda a melhorar o tom.

Com extratos de Wakame, Chia e Algas Edelweiss com ação antioxidante e revitalizante, para prevenir, combater e reverter o envelhecimento precoce.

Como funciona

Tratamento dos sinais de envelhecimento cronológico / fotoinduzido, stress oxidativo, desidratação profunda e falta de firmeza em conjunto com os Tratamentos Profissionais Anti-Rugas Keenwell. Como tratamento de uso no domicílio, prévio ou de manutenção, aos tratamentos cosméticos anti-envelhecimento.

Resultados

Ajuda a melhorar instantaneamente os sinais visíveis de envelhecimento, contribui para reduzir os 3 tipos de rugas faciais e melhorar, a longo prazo, o aspecto da pele do rosto e decote.

Modo de utilização

Agite antes de usar; De manhã e à noite, no rosto limpo, e antes de usar o creme habitual, aplique 4 gotas nas 4 zonas principais do rosto (testa, nariz, queixo e maçãs-do-rosto) e no pescoço e decote. Esfume de dentro para fora, evitando o contorno dos olhos. Faça uma massagem suave com a ponta dos dedos para ativar a circulação e favorecer a penetração dos princípios ativos. Também pode ser usado junto, misturado, com o creme diário (dia ou noite) para potenciar seus efeitos: adicione 1-2 gotas do soro concentrado à espátula com o creme e aplique, por meio de uma massagem suave com a ponta dos dedos, no rosto, pescoço e decote.

De manhã, após a aplicação do sérum concentrado e do creme habitual, recomendamos sempre o uso de protetor solar.

Somente para uso externo. Em caso de contato com os olhos, lave com água em abundância. Mantenha fora do alcance de crianças.

97%

INGREDIENTES
DE ORIGEM
NATURAL

- APTO VEGAN
- 30,5% ACTIVE COMPLEX

Ativos / Ingredientes:



• ÁCIDO Hialurônico 4D:

Uma combinação de quatro tipos de HA com diferentes propriedades, que se acumulam

e formam uma rede tridimensional para atingir com precisão as diferentes camadas da pele, reabastecendo a água por fora e retendo-a por dentro. Desta forma, a pele é totalmente hidratada e melhora a elasticidade diretamente de dentro.

o O Hialuronato de Sódio de peso molecular ultra-elevado forma uma película protetora densa na pele que reduz a perda de água por dentro, proporcionando hidratação 24 horas e proteção antipoluição / anti-UV.
o O hialuronato de sódio retém a água na superfície da pele e nutre o estrato córneo.
o O hialuronato de sódio de adsorção adere levemente ao estrato córneo, proporcionando excelente hidratação e reparando o estrato córneo danificado.
o O hialuronato de sódio de peso molecular extremamente baixo penetra rapidamente na epiderme e na derme, hidratando e restaurando a pele por dentro.



• NIACINAMIDE PC (Vitamina B3):

Vitamina muito estável com uma ampla gama de benefícios tópicos bem documentados. A niacinamida estimula a produção de ATP e tem papel central no reparo do DNA e na homeostase da pele.

o Cuidados com a pele estressada por UV e luz azul: Ajuda a proteger contra os danos causados pelos raios UV e luz azul para uma pele mais saudável e bonita; reduz a aparência de linhas finas e rugas; Melhora a elasticidade da pele. Uniformiza o tom da pele e reduz a descoloração.

o Cuidados contra a poluição: protege contra os danos causados pelos poluentes urbanos para uma pele mais bonita e saudável.

o Tratamento de imperfeições: afina o aspeto da pele e reduz as imperfeições e o brilho.



• SYTENOL® A (BAKUCHIOL):

componente 100% natural, extraído e purificado das

sementes de Babchi; a primeira alternativa natural ao retinol, que, a nível molecular, interage quase de forma idêntica ao retinol, sem os efeitos colaterais negativos, irritação e ressecamento, associados a ele. Estável fotoquimicamente e hidroliticamente, pode ser usado durante o dia. Poderosa fonte de vitamina A. Melhora significativamente os genes/proteínas da junção dérmica e dermo-epidérmica; estimula o colagénio I, III e IV; fornece hidratação regulando a síntese de ácido hialurónico e aquaporina 3; Reduz múltiplos sinais de envelhecimento: aspereza, ressecamento, linhas finas e rugas, e melhora a elasticidade, firmeza, textura e tónus da pele.



• ÁCIDO FERÚLICO:

poderoso antioxidante com capacidade de neutralizar a ação dos radicais livres, produzidos pela ação do sol, responsáveis pelo estresse oxidativo nas membranas celulares. Além disso, melhora as propriedades de outras vitaminas e oferece proteção contra danos ambientais.



• OCTAPEPTÍDEO ANTI-

RUGAS: semelhante à proteína natural SNAP-25, reduz em 65% a estabilidade do complexo SNARE, responsável pela formação das rugas. Além disso, inibe a liberação do neurotransmissor glutamato nas células neuronais em até 43,0%. Este octapeptídeo é uma extensão do revolucionário peptídeo ARGIRELINE®. Ajuda a prevenir a formação de linhas e rugas causadas pela contração repetitiva dos músculos da expressão facial com um mecanismo alternativo à toxina botulínica. Combate tanto as rugas que já apareceram antes dos 30 anos ou mesmo antes, como atrasa a sua progressão ao longo dos 40-50 anos, ajudando a manter uma pele mais lisa nas zonas propensas a apresentar rugas mais profundas e visíveis. Por isso, é um ingrediente perfeito para formulações destinadas a melhorar a aparência de rugas profundas e permanentes, especialmente em peles com mais de 40 anos e em peles maduras. Também pode ser incluído em produtos destinados a atrasar a progressão das primeiras linhas de expressão em peles mais jovens.



• ARGIRELINE®:

primeiro hexapeptídeo antirrugas com mecanismo de ação semelhante à Toxina Botulínica. Reduz a profundidade das rugas, causadas pela contração dos músculos da expressão facial, principalmente na testa e ao redor dos olhos.

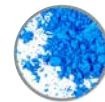

• COPPER TRIPEPTIDE-1:

pequenos fragmentos de cobre ligados a proteínas. Eles ajudam a manter a função imunológica normal e estimulam a produção de ácido hialurónico, colagénio e elastina para prevenir, combater e reverter os sinais visíveis de envelhecimento, como linhas finas, rugas e flacidez. Além disso, protegem a pele dos radicais livres.



• MATRIGENICS 14G®:

é um concentrado obtido a partir das bases férteis da alga *Undaria pinnatifida*. Rico em éster wakame, um galactofucano sulfatado, este "concentrado de vida" reativa 14 genes envolvidos na síntese, maturação, montagem e ancoragem de colagénio, elastina e ácido hialurónico, diminuindo significativamente linhas e rugas para um poderoso efeito anti-envelhecimento.



• PHYTOFUSE

REJUVENATE® (EXTRATO DE CHIA): polissacarídeos de sementes de *Salvia*

hispânica, biotransformados em polissacarídeos de alto peso molecular com propriedades regenerativas e anti-inflamatórias. Minimiza os sinais de envelhecimento e reduz a formação de linhas finas e rugas.



• EXTRATO DE EDELWEISS

(flor da neve ou estrela de prata): flor incrivelmente resistente, capaz de sobreviver a mais de 3.000 metros de altitude e suportar as temperaturas extremas das montanhas alpinas. O extrato de Edelweiss Eco é obtido das folhas e flores de *Leontopodium alpinum*, provenientes da agricultura orgânica. Tem múltiplos benefícios para a pele. Ajuda a atrasar o envelhecimento da pele, é antioxidante, anti-inflamatório, relaxante, purificante, ajuda a proteger a pele da radiação solar (absorve os raios UV), estimula a regeneração celular, atenua os sinais de envelhecimento e proporciona hidratação, elasticidade e frescura.



OXIDANCE

SÉRUM CONCENTRADO ANTI-STRESS OXIDATIVO

K5311002 30 ml

Sérum concentrado de stresse oxidativo, inspirado nos mais avançados tratamentos cosmeceúticos.

Altamente concentrado (32,5%) e formulado com tecnologias cosméticas exclusivas que atuam de forma sinérgica, é a melhor defesa contra o stresse oxidativo.

Características principais

Fórmula vegan, com 95% de ingredientes de origem natural. Sem óleos. Textura ultraleve, de fácil aplicação e rápida absorção. Para pele com desidratação superficial e profunda, descamação, falta de oxigenação e acúmulo de toxinas por distúrbios circulatórios ou de pH, imperfeições e falta de luminosidade, tanto para homens como para mulheres.

Contém uma combinação de 4 tipos de ácido hialurónico, que formam uma rede tridimensional para atingir com precisão as diferentes camadas da pele, repor a água por fora e retê-la por dentro.

Também contém composição biomimética inovadora e sistemas de liberação dérmica com efeitos antioxidantes e antienvhecimento aprimorados, baseados em lipossomas de nova geração, com ingredientes ativos encapsulados de vitamina C e Resveratrol.

Com ácido alfa lipóico (ALA) com um efeito antioxidante muito poderoso para restaurar a aparência da pele, melhorando sua textura e tom visíveis.

Com ácido ferúlico que melhora as propriedades de outras vitaminas e confere proteção contra danos ambientais, neutralizando a ação dos radicais livres, produzidos pela ação do sol, evitando danos celulares e prevenindo o fotoenvelhecimento. Graças ao seu teor de niacinamida (vitamina B3), protege a pele contra os danos causados pela luz azul e pela poluição; Também ajuda a melhorar o tom.

Com vitamina E e os poderosos extratos com atividade antioxidante de Edelvais, Romã e Camucamu.

Como funciona

Tratamento de dois sinais de envelhecimento cronológico/fotoinduzido, estresse oxidativo, desidratação profunda e falta de firmeza em conjunto com os Tratamentos Antirrugos Profissionais Keenwell. Como tratamento de uso no domicílio, antes ou como manutenção de tratamentos cosméticos antienvhecimento.

Resultados

Melhoria óbvia no aspecto da pele submetida às agressões ambientais. Melhora a hidratação, proporciona um aspecto renovado à pele, melhorando a sua textura e tônus. Pele mais forte e resistente, mais firme, com redução de rugas e linhas de expressão.

Modo de utilização

Agite antes de usar; De manhã e à noite, no rosto limpo, e antes de usar o creme habitual, aplique 4 gotas nas 4 zonas principais do rosto (testa, nariz, queixo e maçãs-do-rosto) e no pescoço e decote. Esfume de dentro para fora, evitando o contorno dos olhos. Faça uma massagem suave com a ponta dos dedos para ativar a circulação e favorecer a penetração dos princípios ativos. Também pode ser usado junto, misturado, com o creme diário (dia ou noite) para potenciar seus efeitos: adicione 1-2 gotas do soro concentrado à espátula com o creme e aplique, por meio de uma massagem suave com a ponta dos dedos, no rosto, pescoço e decote.

De manhã, após a aplicação do sérum concentrado e do creme habitual, recomendamos sempre o uso de protetor solar.

Somente para uso externo. Em caso de contato com os olhos, lave com água em abundância. Mantenha fora do alcance de crianças.

95%

INGREDIENTES
DE ORIGEM
NATURAL

- APTO VEGAN
- 32,5% ACTIVE COMPLEX

Ativos / Ingredientes:



• **ÁCIDO HIALURÓNICO 4D:** uma combinação de quatro tipos de HA com diferentes propriedades, que se acumulam e formam um vermelho tridimensional para alcançar com precisão as diferentes capas da pele, repor a água do exterior e retê-la no interior. Dessa maneira, a pele se hidrata por completo e melhora a elasticidade diretamente desde o interior.

o O hialuronato de sódio molecular de peso ultraalto forma uma película protetora densa sobre a pele que reduz a perda de água desde o interior ao tempo que proporciona umectação por 24 horas e proteção anti-contaminação / anti-UV.

o O hialuronato de sódio retém a água na superfície da pele e nutre o estrato córneo.

o O hialuronato de sódio adsorcional adere levemente ao estrato córneo, proporcionando uma excelente hidratação e reparando o estrato córneo danificado.

o O hialuronato de sódio de peso molecular extremamente baixo penetra rapidamente na epiderme e na derme, hidratando e restaurando a pele desde o interior.



• **NIACINAMIDE PC (vitamina B3):** vitamina muito estável com uma ampla gama de benefícios bem documentados. A niacinamida estimula a produção de ATP e tem papel central na reparação do ADN e na homeostase da pele.

o Cuidado com a pele com estrés provocados por UV e luz azul: ajude a proteger contra os danos da luz azul e UV para uma pele mais hermosa e saudável; reduzir a aparência das finas linhas e arrugas; Melhore a elasticidade da pele. Unifica o tom da pele e reduz a descoloração.

o Cuidado contra a poluição: proteja-se contra os danos causados pelos agentes contaminantes urbanos para uma pele mais bonita e saudável.

o Cuidado com as imperfeições: refina a aparência da pele e reduz as imperfeições e os brilhos.



• **ÁCIDO FERÚLICO:** potente ativo antioxidante que melhora as propriedades de outras

vitaminas e fornece proteção contra os danos ambientais, neutralizando a ação dos radicais livres, produzidos pela ação do sol, para evitar os danos celulares e prevenir o fotoenvelhecimento.



• **ÁCIDO ALFALIPÓICO (ALA):** o ácido alfa lipóico ou também conhecido como ALA, se encontra de forma natural na parte das mitocôndrias das células, como parte de um sistema de enzimas que auxiliam na produção de energia. É solúvel em gordura e em água, o que significa que é absorvido facilmente através das capas de lípidos da pele e funciona igualmente bem para combater os radicais livres na membrana externa da célula e nos interiores acústicos da célula. Além disso, é 400 vezes mais forte que as vitaminas E e C combinadas.



• **LIPO-VITA C:** um sistema inovador baseado em lipossomas (nano-free) de nova geração com grande capacidade de encapsulamento e liberação dérmica de vitamina C (Ascorbil fosfato sódico) nas camadas profundas da epiderme. De grande estabilidade e alta eficácia, libera o ativo encapsulado (protegido) nas capas diana, além disso, por sua composição biomimética (sua composição é semelhante à dos lípidos que compõem os estratos da pele e as membranas das células das células epiderme). Capaz de veicular e liberar até 10 vezes mais Ascorbil fosfato sódico nas capas profundas da epiderme em comparação com o ativo livre, melhora a elasticidade da pele, tem alto poder de regeneração, dota de proteção anti-radicalis livres e protege do estrés oxidativo.



• **LIPO-RESVERATROL:** um sistema inovador baseado em lipossomas (nano-free) de nova geração com grande capacidade de encapsulamento e liberação dérmica de Resveratrol nas camadas profundas da epiderme. Este sistema evita a degradação e a oxidação do ativo e o protege da luz para uma ação antioxidante e anti-idade potenciada, com uma eficácia 6 vezes superior ao ativo livre.



• **VITAMINA E: tocoferol:** antioxidante e reparador.



• **EXTRACTO DE GRANADA:** rico em vitaminas A, B, C, potasio, fósforo, magnesio, calcio, sodio. É antioxidante, vasoprotetor e regenerador, combate o envelhecimento da pele.



• **EXTRACTO DE CAMU-CAMU** (Extrato da Fruta Myrciaria Dubia): extrato de Camu-camu, uma superfruta de origem sustentável na selva amazônica, naturalmente rica em suco de frutas, açúcares, aminoácidos, vitamina C e minerais. Atua como agente antimicrobiano e antioxidante. Possuem propriedades antiirritantes e nutritivas, e traznum aroma atraente ao produto. Ajuda a mitigar os sinais visíveis de fadiga na pele, como ojeiras, manchas escuras, arrugas, e a reduzir a sensibilidade, ao mesmo tempo que melhora a luminosidade.



• **EXTRACTO DE EDELWEISS** (flor de las nieves ou estrella de plata): Flor incrivelmente resistente, capaz de sobreviver a mais de 3.000 metros de altitude e suportar as temperaturas extremas das montanhas alpinas. O extrato de Edelweiss Eco é obtido das folhas e flores de *Leontopodium alpinum*, provenientes da agricultura orgânica. Tem múltiplos benefícios para a pele. Ajuda a atrasar o envelhecimento da pele, é antioxidante, anti-inflamatório, relaxante, purificante, ajuda a proteger a pele da radiação solar (absorve os raios UV), estimula a regeneração celular, atenua os sinais de envelhecimento e proporciona hidratação, elasticidade e frescura.



TENSILIFT

SÉRUM CONCENTRADO REAFIRMANTE

K3402002 **30 ml**

Sérum concentrado reafirmador, inspirado nos mais avançados tratamentos cosmecêuticos.

Com uma combinação exclusiva de princípios ativos altamente concentrados (38%), é a arma definitiva contra os sinais de envelhecimento, perda de elasticidade e firmeza da pele.

Características principais

Fórmula vegan, com 96% de ingredientes de origem natural. Sem óleos.

Textura ultraleve, de fácil aplicação e rápida absorção.

Como funciona

Contém uma combinação de 4 tipos de ácido hialurônico, que formam uma rede tridimensional para atingir com precisão as diferentes camadas da pele, repor a água por fora e retê-la por dentro.

Graças ao seu teor de niacinamida (vitamina B3), protege a pele contra os danos causados pela luz azul e pela poluição; Também ajuda a melhorar o tom.

Com uma ampla gama de tecnologias cosméticas inovadoras, formuladas para enfrentar os múltiplos sinais de envelhecimento cronológico e fotoinduzido:

- Argireline® - com mecanismo de ação semelhante à Toxina Botulínica. Reduz a profundidade das rugas, causadas pela contração dos músculos da expressão facial.
 - Palmitoyl Hexapeptide-12 - interage com as membranas celulares para estimular e revitalizar a função natural das células da pele, renovando-as ao seu potencial máximo de crescimento, para aumentar a elasticidade e melhorar a densidade da pele.
 - Elestan™ - com ação antienvhecimento, ajuda a proteger contra os efeitos da elastase, melhora a síntese de proteínas associadas à elastina e melhora a firmeza e elasticidade da pele.
- Com sérum botânico de soja de efeito tensor imediato e ação antirugas, reparadora e regeneradora de longa duração.
- Com um sistema de composição biomimética e liberação dérmica, baseado em lipossomas de alta eficiência, com princípios ativos encapsulados do Fator de Crescimento Epidérmico (EGF) que

promove a regeneração celular, aumentando a produção de colagénio, elastina e ácido hialurónico.

Além disso, seu alto teor de ricos extratos vegetais de Centella Asiatica, Ginkgo Biloba e Edelweis ajuda a atrasar o envelhecimento da pele, estimula a regeneração celular, atenuando os sinais de envelhecimento e proporcionando hidratação extra, elasticidade e frescor à pele.

Para quem

Para peles com sinais de idade (envelhecimento cronológico e fotoinduzido), flacidez, rugas e manchas de pigmentação, em conjunto com os Tratamentos Refirmantes/Redensificantes KEENWELL Professional. Como tratamento de uso no domicílio, prévio ou de manutenção, a tratamentos cosméticos lifting/ antienvhecimento.

Resultados

Repara e mantém a matriz dérmica e exerce ação firma-lifting. Além disso, combate os radicais livres, reduz a inflamação e ajuda a restaurar o tom e a elasticidade da pele. Melhora a hidratação, regenera e, conseqüentemente, reduz os sinais de envelhecimento, como falta de firmeza e rugas.

96% INGREDIENTES DE ORIGEM NATURAL

- APTO VEGAN
- 38% ACTIVE COMPLEX

Ativos / Ingredientes:

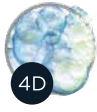

- **ÁCIDO Hialurónico 4D:**

Uma combinação de quatro tipos de HA com diferentes propriedades, que se acumulam e formam uma rede tridimensional para atingir com precisão as diferentes camadas da pele, reabastecendo a água por fora e retendo-a por dentro. Desta forma, a pele é totalmente hidratada e melhora a elasticidade diretamente de dentro.

o O Hialuronato de Sódio de peso molecular ultra-elevado forma uma película protetora densa na pele que reduz a perda de água por dentro, proporcionando hidratação 24 horas e proteção antipoluição / anti-UV.

o O hialuronato de sódio retém a água na superfície da pele e nutre o estrato córneo.

o O hialuronato de sódio de adsorção adere levemente ao estrato córneo, proporcionando excelente hidratação e reparando o estrato córneo danificado.

o O hialuronato de sódio de peso molecular extremamente baixo penetra rapidamente na epiderme e na derme, hidratando e restaurando a pele por dentro.



- **NIACINAMIDE PC (Vitamina B3):** Vitamina muito estável com uma ampla gama de benefícios tópicos bem documentados.

A niacinamida estimula a produção de ATP e tem papel central no reparo do DNA e na homeostase da pele.

o Cuidados com a pele estressada por UV e luz azul: Ajuda a proteger contra os danos causados pelos raios UV e luz azul para uma pele mais saudável e bonita; reduz a aparência de linhas finas e rugas; Melhora a elasticidade da pele. Uniformiza o tom da pele e reduz a descoloração.

o Cuidados contra a poluição: protege contra os danos causados pelos poluentes urbanos para uma pele mais bonita e saudável.

o Tratamento de imperfeições: afina o aspeto da pele e reduz as imperfeições e o brilho.



- **ARGIRELINE®:** primeiro hexapeptídeo antirugas com mecanismo de ação semelhante à Toxina Botulínica.

Reduz a profundidade das rugas, causadas pela contração dos músculos da expressão facial, principalmente na testa e ao redor dos olhos.



- **ELESTAN™ MANILKARA MULTINERVIS:** O extrato da folha de Manilkara multinervis contém flavonóides e taninos

catecúlicos, entre outros componentes. Atua como agente antienvhecimento. Ajuda a restaurar a elasticidade da pele. Reestrutura a matriz da pele através de uma dupla ação protetora de colagénio e elastina. Elestan™ protege as fibras elásticas contra a degradação excessiva por elastase e também possui atividade antiglicação. Por fim, estimula a síntese tanto de elastina quanto de proteínas essenciais relacionadas à elastina, como EMILIN-1 e FIBULIN-5, ajudando a preservar a funcionalidade e a estrutura da rede de fibras elásticas.



- **PALMITOYL HEXAPEPTIDE-12:** também conhecido como palmitoil oligopeptide, é um peptídeo sinal de nova geração, pertencente

à série Matrikine, composto por três aminoácidos ligados ao ácido palmítico. Este peptídeo é combinado com ácido palmítico para torná-lo mais lipofílico, melhorar sua estabilidade e aumentar sua afinidade com a pele humana. O hexapeptídeo palmitoil-12 é um fragmento de uma molécula de colagénio tipo I. Ele atua como um neurotransmissor, reparando os danos da pele relacionados à idade e promovendo a migração, proliferação e síntese de matriz macromolecular de fibroblastos dérmicos (por exemplo, elastina, colagénio, etc.) . Fornece suporte para a pele. Também induz fibroblastos e monócitos a locais específicos para reparo de feridas e renovação tecidual. Estudos demonstraram que pode reduzir a produção de interleucina-6 (IL-6) em células-chave da pele, queratinócitos e fibroblastos. A IL-6 é uma molécula, que pode promover a produção de inflamação e levar a uma degradação mais rápida da matriz cutânea, o que provoca o aparecimento de rugas, falta de firmeza e elasticidade da pele. O palmitoil-12 hexapeptídeo pode reduzir a degradação da matriz da pele e também estimular sua reposição por meio da redução dos níveis de IL-6 e possivelmente de outros mediadores inflamatórios. Em suma, interage com as membranas celulares para estimular e revitalizar a função natural das células da pele, renovando-as ao seu máximo potencial de crescimento. Aumenta os níveis de produtividade natural das células e é considerado um dos ingredientes antienvhecimento mais poderosos e naturais.



- **VEGESERYL®:** soro botânico à base de proteínas de soja com efeito tensor imediato (semelhante ao soro de albumina) e ação antirugas, reparadora e regeneradora de longa duração. Atua como

um hidrator, melhorando a elasticidade e maciez da pele.

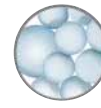

- **LIPO-EGF:** sistema inovador baseado em lipossomas de nova geração e altamente eficazes (nano-free), com grande capacidade de encapsulamento e liberação dérmica para transportar e liberar o princípio ativo para as camadas profundas da epiderme, com eficácia 10 vezes maior . superior em relação ao ativo livre. Regeneração celular a nível epidérmico, aumento da produção de colagénio, elastina e ácido hialurónico.



- **EXTRATO DE CENTELLA ASIÁTICA:** erva de origem asiática com propriedades regeneradoras, calmantes e antioxidantes. Ajuda a manter a hidratação da pele. Estimula a síntese de colagénio, melhora a cicatrização e fortalece a derme, reparando a aparência da pele.



- **EXTRATO DE GINKGO BILOBA:** com atividade antioxidante ao capturar radicais livres e inibir a geração de espécies reativas de oxigênio; com redução da atividade de reações alérgicas e respostas inflamatórias; com atividade vasoprotetora e ativadora da circulação; com atividade estimulante de regeneração celular. Protege, descongestiona e tonifica.



- **EXTRATO DE EDELWEISS** (flor da neve ou estrela de prata): flor incrivelmente resistente, capaz de sobreviver a mais de 3.000 metros de altitude e suportar as temperaturas extremas das montanhas alpinas. O extrato de Edelweiss Eco é obtido das folhas e flores de *Leontopodium alpinum*, provenientes da agricultura orgânica. Tem múltiplos benefícios para a pele. Ajuda a atrasar o envelhecimento da pele, é antioxidante, anti-inflamatório, relaxante, purificante, ajuda a proteger a pele da radiação solar (absorve os raios UV), estimula a regeneração celular, atenua os sinais de envelhecimento e proporciona hidratação, elasticidade e frescura.



Sun Attitude

O bronzeado seguro é uma atitude.

O Sun Attitude, adaptado às necessidades específicas da pele do rosto e do corpo, proporciona uma protecção eficaz e permite-lhe desfrutar do sol com total garantia de segurança.

Sun Attitude é o melhor aliado para um bronzeado seguro, intenso, uniforme e duradouro.

Com Sun Attitude by Keenwell poderá desfrutar mais uma vez do prazer dos raios solares na sua pele com segurança.

Toda a linha Sun Attitude oferece AÇÃO INTENSA AÇÃO DE DEFESA DE ESPECTRO AMPLO

As fórmulas Sun Attitude combinam vários tipos de filtros solares que garantem proteção completa e eficaz contra as radiações UVA, UVB / VIS / IR e cuidam da pele evitando o envelhecimento prematuro da pele, a perda de firmeza e densidade, o aparecimento de rugas e manchas e, claro, cancro de pele.

Graças a uma combinação perfeita de filtros físicos, químicos e biológicos, oferece proteção global contra as

radiações ultravioleta A (UVA), ultravioleta B (UVB), visível (VIS) e infravermelha (IR).

Graças aos seus princípios ativos emolientes e reparadores, que combatem e previnem os efeitos do sol nas camadas mais profundas da pele, garante uma protecção natural do interior da pele para conseguir um bronzeado homogéneo e saudável por mais tempo.

Sem Sun Attitude

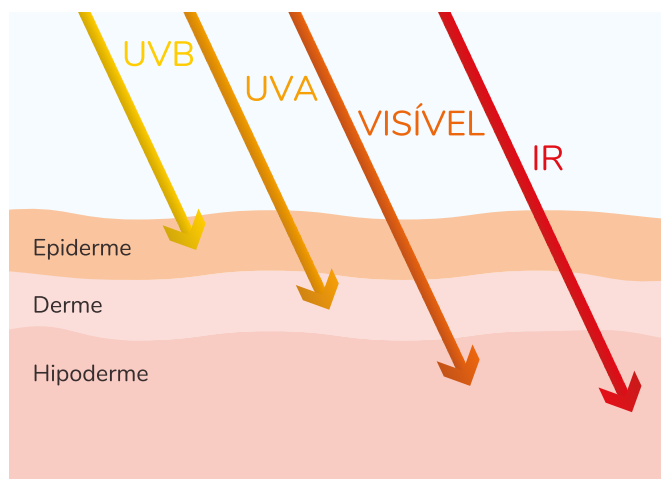

Com Sun Attitude

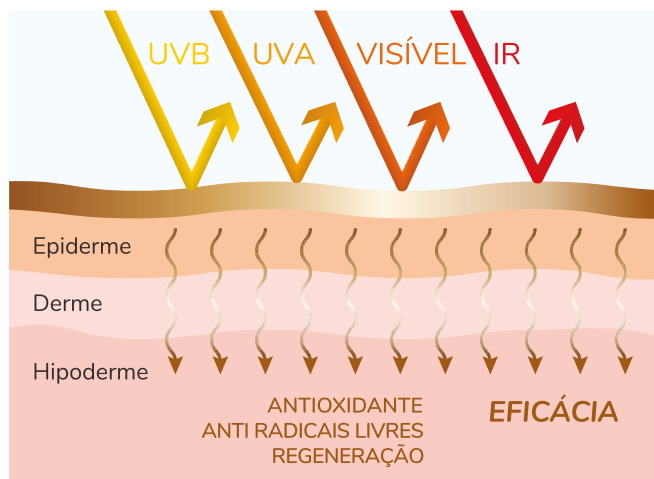

Ativos

Sun Attitude é formulado com células-tronco de Arabian Cotton PRCF (*Gossypium herbaceum*): ingrediente ativo de amplo espectro, rico em fatores de crescimento vegetal, que oferece proteção global e eficaz contra as radiações UVA, UVB / VIS / IR, combate o fotoenvelhecimento e repara danos causados pela radiação solar.



Os protetores solares Sun Attitude também contêm Melanobronze (acetil tirosina), uma combinação de substâncias vegetais ativas extraídas do salgueiro-gatilho, que estimula e potencia a formação de melanina,



aumentando a capacidade de bronzeamento da pele, mesmo sem exposição ao sol, ao mesmo tempo que evita que a radiação ultravioleta penetre nas camadas profundas da pele, garantindo um bronzeado uniforme, por mais tempo e aumentando a proteção natural da pele contra a radiação solar.



MULTIPROTETOR ANTI-IDADE CREME FACIAL

K4049002 **60 ml**

*UVB-UVA-visível-IR- HEV (luz azul) + Anti-polução +
Anti-idade*

*Creme facial eficaz com FPS50 que oferecem proteção
global de amplo espectro contra UVB-UVA-LUZ visível-
infravermelho-HEV (luz azul) e poluição, bem como
bio-proteção para prevenir e reparar o envelhecimento
fotoinduzido.*

Propriedades principais

Resistente ao suor e à água, a sua textura ultraleve e de absorção imediata, o seu acabamento invisível e o toque seco estendem-se uniformemente, mesmo na pele húmida, para uma protecção eficaz, sem deixar vestígios.

Adequado para todos os tipos de pele, mesmo as mais oleosas.

Modo de utilização

Agite antes de usar. Aplicar 20 minutos antes da exposição solar e sempre que necessário. Massage suavemente no rosto, pescoço e decote até completa absorção. Evite o contato com os olhos e mucosas.

Reaplique com frequência para manter a protecção, especialmente após transpirar, nadar ou secar com a toalha. Somente para uso externo. Não aplique sobre a pele irritada ou danificada.

ATIVOS

SUNCAT MTA: inovador sistema de protecção solar encapsulado que incorpora 3 filtros para proporcionar protecção UVA+UVB eficaz de amplo espectro, de forma uniforme, com toque confortável e toque refrescante.

NIACINAMIDE PC: Niacinamida (vitamina B3) é uma vitamina muito estável com uma ampla gama de benefícios tópicos bem documentados. A niacinamida estimula a produção de ATP e tem um papel central na reparação do DNA e na homeostase da pele. Cuidados com a pele stressada por luz azul e UV: Ajuda a proteger contra os danos da luz azul e UV para uma pele mais saudável e bonita; reduz a aparência de linhas finas e rugas; Melhora a elasticidade da pele. Uniformiza o tom da pele e reduz a descoloração. Cuidados com a poluição: protege contra os danos causados pelos poluentes urbanos para uma pele mais bonita e saudável. Cuidado de imperfeições: refina a aparência da pele e reduz manchas e brilho.

ÁCIDO HIALURÓNICO: graças ao seu baixo peso molecular; É capaz de penetrar profundamente na pele. Acelera a síntese de macromoléculas da matriz extracelular, melhorando a elasticidade e a capacidade de retenção hídrica da pele.

POLIPEPTÍDEOS OXYLASTIL™ PH: atua como agente antienvelhecimento, energizante, estimulante e reparador. Fornece oxigenação celular para eficácia antienvelhecimento, produzindo novo colágeno. Com efeito preenchedor de rugas, reduz a profundidade e extensão das linhas de expressão. Fornece luz extra.

ARABIAN COTTON PRCF: potenciador multiativo natural desenvolvido com a exclusiva tecnologia Plant Cell Biofactories™, se beneficia da sinergia molecular para extrair o máximo de poder das plantas e obter Plasma Rich in Cell Factors™ para fornecer protecção global com fotoproteção de amplo espectro contra radiação solar (UV / VIS / IR) e BIOprotecção contra o envelhecimento fotoinduzido. Com ação antioxidante, fotoprotetora, fotorreparadora, regeneradora e calmante.

VITAMINA E: (Tocoferol): atua como filtro biológico, antioxidante e reparador.

PHYSAVIE®: extrato vegetal de Physalis angulata com poderosa ação contra o fotoenvelhecimento, causado pelo aumento da temperatura (envelhecimento térmico). Ao manter a temperatura da pele constante, protege a pele contra os danos causados pelo calor durante a exposição solar. Além disso, oferece excelente protecção contra infravermelho e luz visível. Além disso, estimula as defesas antioxidantes naturais da pele e combate os radicais livres, ativando a produção de matriz extracelular e a recuperação da barreira cutânea.



MULTIPROTETOR AÇÃO DESPIGMENTANTE E ANTI- IDADE CREME FACIAL

K4043007 **50 ml**

Proteção solar completa - Anti-spot + Anti-idade

*Creme facial multiprotetor eficaz, à prova de água, com ação despigmentante e antienvelhecimento com FPS Real 99,14 *, de rápida absorção, toque seco e acabamento leve e sedoso.*

*** FPS real obtido em estudos.**

Propriedades principais

Sua nova fórmula despigmentante com um potenciador multi-ativo natural e modernos ingredientes ativos encapsulados para proteção solar, antioxidantes e reparadores, previne e neutraliza o fotoenvelhecimento induzido pela radiação solar.

CC CREME FACIAL MULTIPROTETOR CORRECTOR DE COR ANTI-IDADE CREME FACIAL

K4049004 **60 ml**

UVB-UVA-visível-IR- HEV (luz azul) + Anti-poluição + Anti-idade

Creme facial eficaz com cor e FPS 50 que oferece proteção abrangente no espectro UVB-UVA-Luz visível-infravermelho - HEV (luz azul) e poluição, bem como bio-proteção para prevenir e reparar o envelhecimento fotoinduzido.

Suaviza e corrige imperfeições, unificando o tom da pele para um acabamento uniforme, aveludado e radiante.

Propriedades principais

Textura ultra sedosa, leve e confortável.

Adequado para todos os tipos de pele, mesmo as mais oleosas.



CATÁLOGO

CORPORAL

PRODUTOS E TRATAMENTOS



KEENWELL

Modeling Body System

Modeling Body System é uma coleção excepcional de tratamentos corporais profissionais eficazes, especialmente desenvolvidos para redescobrir a essência de uma silhueta perfeita.

Modeling Body System trata o corpo de uma forma global e, graças aos seus princípios ativos inovadores, fruto das mais vanguardistas pesquisas estéticas, oferece soluções completas, com resultados visíveis e duradouros. É um sistema profissional de alta performance, que atua, ao mesmo tempo, na redução da adiposidade, celulite e flacidez cutânea. Ativa os mecanismos de queima de gordura do tecido adiposo e atua sobre os três tipos de adipócitos:

branco, castanho e bege, bem como sobre os principais fatores envolvidos na formação da adiposidade e celulite para:

- Ativar o metabolismo celular (estimula não só a lipólise, mas também a termogênese).
- Regular os estimuladores hormonais (excesso e deficiência de estrogênios).
- Estabilizar o fluido intersticial.

O **Modeling Body System** ativa a brownização dos adipócitos brancos através dos bege, promove a brownização dos adipócitos bege inativos e estimula os ativos. Além disso, estimula biologicamente a termogênese e aumenta a liberação de adiponectina para modular a função muscular, aumentar a tonicidade e remodelar a silhueta.

Adiposidade | Celulite | Flacidez

- | | |
|-----------|------------------|
| ✓ Abdómen | ✓ Braços |
| ✓ Cinta | ✓ Coxas |
| ✓ Flancos | ✓ Seios e decote |



Todos os tratamentos Modeling Body System são compatíveis com aparelhos estéticos: radiofrequência, eletroporação, ultrassom, ionização, etc.,

Protocolos corporais



MODELAGEM GLOBAL DA SILHUETA

Tratamento que atua ao mesmo tempo na adiposidade, celulite e flacidez muscular / cutânea (abdômen, cinta, flancos, quadris, braços, nádegas e coxas).



CELULITE GRAU I, II E III

Proliferação fibrosa, as fibras da derme e da hipoderme degeneram o colagénio, formam-se blocos que prendem os adipócitos, cheios de triglicérides. O metabolismo celular é alterado e "micronódulos" são formados, sendo a pele tipo "casca-de-laranja" evidente. Apresenta flacidez, alterações vasculares e pele fria ao toque.



ADIPOSIDADE LOCALIZADA

Depósitos de gordura em algumas áreas do corpo como abdômen, cinta, ancas ou costas, que causam aumento do volume corporal, alteração da elasticidade e firmeza do tecido e perda da harmonia da silhueta.



FALTA DE FIRMEZA

Desidratação, falta de elasticidade e firmeza, devido à alteração estrutural da derme, menor síntese de colagénio e elastina, fibras responsáveis por manter os tecidos firmes. Perda de tonicidade muscular.

SEIOS E DECOTE

A perda de elasticidade e firmeza, desaceleração da microcirculação sanguínea, déficit de oxigenação e nutrição da pele alteram o metabolismo celular e causam perda de volume e levam à ptose ou “flacidez dos seios”, que pode ocorrer em diferentes graus ou níveis.



Para descobrir mais sobre os protocolos corporais, solicite o manual dos tratamentos.



Modeling

BODY SYSTEM



*A essência de uma
silhueta perfeita*

Coleção excepcional de tratamentos corporais eficazes, especialmente desenvolvidos para oferecer soluções completas, com resultados visíveis e duradouros e redescobrir a essência de uma silhueta perfeita.





DEEPCLEAN LOÇÃO PURIFICADORA

K6501006 500 ml

Loção de limpeza purificante para o corpo. Indicado para remover suavemente as impurezas e oleosidade da pele. Adequado para todos os tipos de pele.

Que propriedades tem?

Amacia, purifica e remove suavemente todas as impurezas, restaura o equilíbrio da pele e deixa uma agradável sensação de hidratação. Favorece a receptividade e melhora a eficácia dos princípios ativos dos tratamentos profissionais Keenwell Modeling Body System a serem aplicados posteriormente.

Como funciona?

Emulsiona as secreções sebáceas da pele e impurezas, limpando perfeitamente a área tratada. Promove a hidratação da pele e mantém o pH epidérmico. Prepara a pele para a aplicação de cosméticos específicos.

Quando é usado?

Em todos os tratamentos corporais profissionais Keenwell Modeling Body System, como primeiro passo cosmético, para preparar a pele.

Amisoft® ECS-22SB | Ácido láctico

Resultados

Eliminação das impurezas da pele, conseguindo uma sensação de hidratação e suavidade da pele. Pele limpa, condicionada, perfeitamente preparada para receber os demais produtos dos tratamentos profissionais do Modeling Body System da Keenwell.



PEELFIT ESFOLIANTE MINERAL

K6501008 (1000 ml)

Esfoliante mecânico de textura cremosa com micropartículas de rocha vulcânica. Indicado para tratar todos os tipos de pele que necessitem diminuir a espessura do extrato córneo e melhorar a microcirculação.

Que propriedades tem?

Permite eliminar as células mortas, reduzindo a espessura da superfície da pele e estimula a renovação celular, melhora a hidratação e a proteção da pele.

Como funciona?

Os seus microgranulos de rocha vulcânica esfoliam e alisam a pele, libertando-a de células mortas na fase de desprendimento. Aumenta a microcirculação, oxigenando e nutrindo a epiderme. Promove hidratação e protege a pele. Estimula a renovação celular e melhora o relevo cutâneo favorecendo a absorção e melhorando a eficácia dos princípios ativos dos tratamentos profissionais da Keenwell Modeling Body System.



Quando é usado?

Em todos os tratamentos corporais profissionais da Keenwell Modeling Body System:

- a) No Tratamento Integral Modeling Body System, em todo o corpo na 1ª sessão e repetir a cada 3 sessões, nas restantes sessões realiza-se uma esfoliação localizada nas zonas de tratamento;
- b) Nos tratamentos localizados do Modeling Body System - esfoliar a cada sessão.

Rhyolite Phytpeel 700 | Óleo de jojoba

Resultados

A pele recupera imediatamente a suavidade. Aumento da hidratação e nutrição da pele, aparência mais luminosa, tonificada e compacta; pele perfeitamente preparada para receber os restantes produtos dos tratamentos profissionais da Keenwell Modeling Body System.

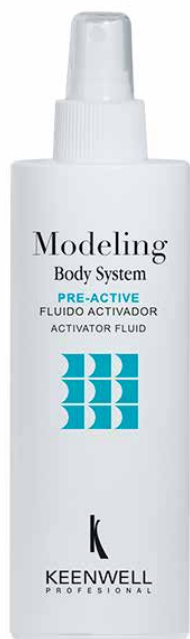

PRE-ACTIVE FLUÍDO ATIVADOR

K6501007 300 ml

Ativador celular de textura fluida e leve. Indicado para tratar todos os tipos de pele, com adiposidade, celulite, edema e flacidez.

Que propriedades tem?

Estimula o metabolismo celular de forma global, que potencia e amplia a ação do tratamento corporal. Hidrata, reestrutura e suaviza a pele.

Como funciona?

Graças aos seus componentes ativos, estimula o metabolismo celular, transforma os adipócitos que armazenam lípidos em adipócitos capazes de queimar gordura, com um efeito redutor significativo anticelulítico. Regula estimuladores hormonais, evitando o aumento de lípidos; melhora a receptividade do tecido, favorecendo a resposta celular à ação anticelulite, lipo-redutora, reafirmante e drenante dos tratamentos profissionais Keenwell Modeling Body System. Imita o efeito do exercício de resistência, aumentando a liberação de adiponectina do adipócito, que regula o metabolismo das fibras musculares (tipo I), tonificando-as e modelando a silhueta.

Quando é usado?

Em todos os tratamentos corporais profissionais Keenwell Modeling Body System, na presença de celulite, adiposidade ou falta de firmeza, como primeiro produto ativo dos tratamentos, e antes da aplicação dos concentrados.

Lipout™ | Actigym™ | Algisium C® | Phytocomplex (complexo de ingredientes ativos vegetais de sálvia, alcaçuz, isoflavonas de soja)

Resultados

Sensação imediata de frescura e suavidade. Aumento da hidratação e nutrição da pele, aparência mais tonificada e compacta, área perfeitamente preparada para receber os restantes produtos dos tratamentos profissionais da Keenwell Modeling Body System.





ACTIVE FIT CREME MODELANTE

K6501009 1000 ml

Creme de textura rica com excelente extensibilidade. Indicado para massagens específicas: drenagem linfática, massagem anticelulite, massagem redutora ou reafirmante e para tratar todos os tipos de pele.

Que propriedades tem?

Reduz a adiposidade, melhora a celulite, tonifica os tecidos, reafirma a musculatura, aumenta a hidratação da pele, a sua elasticidade e suavidade.

Como funciona?

Os seus poderosos ingredientes ativos estimulam o metabolismo celular, convertendo adipócitos armazenadores de lípidos em adipócitos capazes de queimar gorduras, com importante efeito redutor anticelulite. Regula estimuladores hormonais, evitando o aumento de lípidos, melhora a receptividade tecidual, favorecendo a resposta celular à ação anticelulite, liporedutora, reafirmante e drenante do tratamento. Imita o efeito do exercício de resistência, aumentando a liberação de adiponectina do adipócito, que regula o metabolismo das fibras musculares (tipo I), tonificando-as e modelando a silhueta.

Quando é usado?

Em todos os tratamentos corporais profissionais Keenwell Modeling Body System, na presença de celulite, adiposidade localizada e falta de firmeza, na realização da massagem específica e como produto final.

Lipout™ | Actigym™ | Algisium C® | Phytocomplex (complexo de ingredientes ativos vegetais de sálvia, alcaçuz, isoflavonas de soja)

Resultados

Aumento da hidratação e nutrição da pele, sensação imediata de frescura e suavidade. Aparência remodelada, mais tonificada e compacta.



VULCANO MÁSCARA TERMO-MINERAL

K6501005 3kg

Uma mistura de minerais em pó que permite tratar as diferentes áreas do corpo de acordo com a sua alteração específica. Adequado para todos os tipos de pele.

Que propriedades tem?

Compacta, alisa e reafirma o tecido. Aumenta a microcirculação, favorecendo a oxigenação e a nutrição da pele. A capacidade de retenção de água da pele aumenta, travando de forma evidente o envelhecimento do tecido conjuntivo. Facilita a modelagem da silhueta, reduzindo a adiposidade, melhorando a celulite e tonificando a pele.

Como funciona?

No tempo de exposição, 25 minutos, a temperatura da Máscara Termo Mineral Vulcano atinge aproximadamente 38°-40° C, nos primeiros 10 minutos e retorna gradualmente, nos 10 minutos seguintes, à temperatura de preparação, até endurecer, processo que facilita a modelagem duradoura da área. Devido ao aumento gradual da temperatura da pele e da osmose resultante, a Máscara Vulcano Termo Mineral intensifica a penetração de princípios ativos que tonificam e estimulam o metabolismo lipídico. Além disso, ativa a circulação sanguínea e linfática, aumentando a eliminação das toxinas acumuladas, facilitando a absorção de oxigênio e nutrientes. A pele, por ser nutrida interiormente, melhora a sua atividade metabólica celular e a eliminação de resíduos é facilitada para favorecer a remodelação e compactação da área tratada.

Quando é usado?

Em todos os tratamentos corporais profissionais Keenwell, Modeling Body System.

No tratamento integral modelando a silhueta: aplique na região específica do tratamento, abdómen, coxas, glúteos, costas, flancos e braços, mudando a área de aplicação, nas sessões seguintes, para remodelar progressivamente a silhueta.

No tratamento localizado: aplicar na área de tratamento específico: seios e decote; abdómen ou glúteos ou costas; flancos ou braços ou coxas (que aplicaríamos uma sessão na parte da frente e a próxima sessão na parte de atrás).

Sem Parabenos | Sem silicones | Sem ftalatos | Sem sulfatos

Resultados

Aumento da tonicidade e firmeza da pele. Aparência remodelada, suave, mais tonificada e compacta.

Na aplicação deste produto é obrigatória a utilização de gaze.

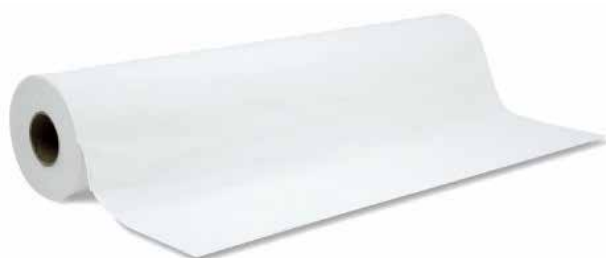

GAZE HIDRÓFILA

K6501010 50cm x 200m

Rolo de gaze com 50cm x 200m para uso nos tratamentos Keenwell Modeling Body System.

Indispensável na colocação da Máscara Vulcano.



10
UNIDADES

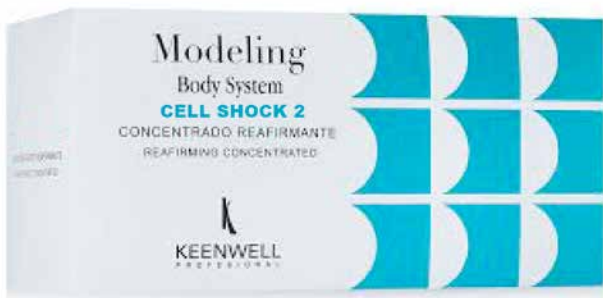

CELL SHOCK 2 CONCENTRADO ANTICELULÍTICO

K6501002 CAIXA 10 x 15 ml

Alta concentração de princípios ativos em textura sérum, com grande extensibilidade e excelente absorção. Indicado para o tratamento da celulite nas fases II e III, com micronódulos, retenção de líquidos e acumulação de toxinas.

Que propriedades tem?

Aumenta a lipólise e ativa a termogênese, reduzindo a celulite e o aparecimento da pele aspecto "casca de laranja" e estimula a circulação venosa / linfática, ativa a reabsorção do edema e reduz a permeabilidade capilar. Tonifica a pele e reafirma.

Como funciona?

Contém um ativo marinho que induz ao escurecimento dos adipócitos, convertendo os adipócitos que armazenam lípidos em adipócitos capazes de queimar gordura, com importante efeito redutor e anticelulítico. Regula os estimuladores hormonais, ativa a lipólise, reduzindo os depósitos de gordura e evita a sua formação, aumenta a microcirculação, eliminando toxinas, oxigenando e nutrindo os tecidos. Aumenta a liberação de adiponectina, pelo adipócito, que regula o metabolismo das fibras musculares (tipo I), tonificando-as.

Quando é usado?

Em todos os tratamentos corporais profissionais Keenwell Modeling Body System, na presença de celulite em fase II e III, com presença de micronódulos, pele aspecto "casca de laranja" e retenção de líquidos.

Lipout™ | Actigym™ | Algisium C® | Phytocomplex (Complexo de ativos vegetais de Salvia, Alcaçuz, Isoflavonas de soja) | Cafeína

Resultados

Redução da celulite e melhoria da pele aspecto "casca de laranja", com aumento da circulação venosa linfática. Pele perfeitamente hidratada, oxigenada, lisa e compacta.



10
UNIDADES



LIPO SHOCK CONCENTRADO LIPOREDUTOR

K6501003 CAIXA 10 x 15 ml

Alta concentração de princípios ativos em textura sérum, com grande extensibilidade e excelente absorção. Indicado para todos os tipos de pele com adiposidade localizada no abdômen, ancas, flancos, costas, etc.

Que propriedades tem?

Ativa o metabolismo celular, liberta e queima a gordura dentro da célula, reduzindo a gordura localizada com redução do contorno da silhueta. Tonifica e reafirma.

Como funciona?

Contém um ativo marinho que induz o escurecimento dos adipócitos, convertendo os adipócitos que armazenam lípidos em adipócitos capazes de queimar gordura, com importante efeito redutor e adelgaçante. Regula os estimuladores hormonais e contém um complexo vegetal que estimula a lipólise e reduz a lipogénese, com grande efeito redutor dos depósitos de gordura, impedindo o seu armazenamento. Aumenta a libertação de adiponectina, pelo adipócito, que regula o metabolismo das fibras musculares (tipo I), tonificando-as.

Quando é usado?

Em todos os tratamentos corporais profissionais Keenwell Modeling Body System, na presença de adiposidade localizada com alteração do contorno da silhueta.

Lipout™ | Actigym™ | Algisium C® | Phytocomplex (Complexo de ativos vegetais de Salvia, Alcaçuz, Isoflavonas de Soja) | Unislim™

Resultados

Potente ação lipolítica redutora, tonificante e estimulante do tecido. Pele perfeitamente hidratada, tonificada e compacta. Redução do contorno da área tratada, silhueta mais harmoniosa.

10
UNIDADES



FIRMING SHOCK CONCENTRADO REAFIRMANTE

K6501004 CAIXA 10 x 15 ml

Alta concentração de princípios ativos em textura sérum, com grande extensibilidade e excelente absorção. Indicado para o tratamento profissional da falta de tonicidade e firmeza.

Que propriedades tem?

Fortalece a elasticidade da pele, hidrata e revitaliza. Reafirma e tonifica os músculos e reduz a gordura subcutânea, ajudando a modelar a silhueta.

Como funciona?

Contém um princípio ativo marinho que imita o efeito do exercício de resistência, aumentando a liberação de adiponectina pelo adipócito, que regula o metabolismo das fibras musculares (tipo I), tonificando-as. Além disso, devido aos seus componentes reestruturantes, aumenta a síntese de colagénio e elastina, fortalecendo a rede de sustentação do tecido e melhorando a sua tonicidade. Induz ao escurecimento dos adipócitos, convertendo os adipócitos que armazenam lípidos em adipócitos capazes de queimar gordura, com importante efeito redutor anticelulite. Regula os estimuladores hormonais, evitando a formação de depósitos de gordura.

Quando é usado?

Em todos os tratamentos corporais profissionais Keenwell Modeling Body System, na presença de flacidez, falta de firmeza (glúteos, parte interna das coxas, braços, etc.) e má definição da musculatura corporal, acompanhada de adiposidade ou celulite.

Lipout™ | Actigym™ | Algisium C® | Phytocomplex (Complexo de ingredientes ativos vegetais de Salvia, Alcaçuz, Isoflavonas de Soja) | Col Marine S (Colagénio Marinho) Elestan™

Resultados

Aumento da hidratação, elasticidade, revitalização e firmeza na área tratada. Músculos mais bem definidos, aparência túrgida e firme. Silhueta modelada.

SPA MASAGE





ÓLEO DE MASSAGEM EFEITO CALOR

K4702002

500 ml

Base óleo volátil de alto desempenho que permite que os dedos deslizem sem escorregar e com acabamento sedoso e não oleoso. Não mancha.

Que propriedades tem?

Para todos os tipos de pele, devido à natureza dos óleos essenciais, é recomendado que não se exponha ao sol e não usar durante a gravidez. Por ser um óleo calórico, evite o contato com as mucosas e lave bem as mãos após a aplicação.

Como funciona?

Óleo com propriedades benéficas no tratamento da dor, como lombalgias, cervicais, etc., com ligeiro efeito calorífico. Produz um efeito anestésico suave e reduz a inflamação.

Quando é usado?

Aplicar para qualquer tipo de dor (pescoço, lombalgia, etc ...) que melhore com o calor.

O que contém?

ÓLEO ESSENCIAL DE MARJORANA
ÓLEO DE HIPÉRIO
ÓLEO ESSENCIAL WINTERGREEN
BÁLSAMO DE COPAIBA
CELAMINA
RESINA OLEOSA DE CAPSICUM

Resultados

Melhoria dos sintomas e redução da inflamação na área.



ÓLEO DE MASSAGEM - RELAXANTE ANTI-STRESS

K4701002 **500 ml**

Que propriedades tem?

Para todos os tipos de pele, devido à natureza dos óleos essenciais, é recomendado não se expor ao sol e não usar durante a gravidez.

Como funciona?

Restaura e relaxa os músculos sempre associado a uma massagem terapêutica. - Certos aromas através do olfato estimulam a produção de endorfinas produzindo uma sensação de paz, relaxamento e bem-estar, libertando o stress acumulado.

Quando é usado?

O stress é um dos problemas mais comuns em nossa sociedade moderna. É um problema emocional que repercute tanto ao nível das doenças físicas como ao nível dérmico de vermelhidão, descamação, alergias, etc ... Elimina toxinas da pele, oxigena-a e favorece a termopenetração de Óleos Essenciais. Permite reativar a circulação e atua como um formidável Anti-Stress.

O que contém?

ÓLEO DE JOJOBA

ÓLEO ESSENCIAL DE GERÂNIO

ÓLEO ESSENCIAL DE INCENSO

ÓLEO ESSENCIAL DE ALFAZEMA

ÓLEO ESSENCIAL DE MARJORANA

Resultados

Associe o poder das suas mãos ao poder da aromaterapia para garantir que o seu cliente alcance a paz e a serenidade necessárias para suportar o dia a dia. Após a massagem estará relaxado e a pele totalmente hidratada sem efeito oleoso ou pegajoso. O aroma dura horas e o seu efeito também.



CRIO GEL - RELAXANTE E REFRESCANTE EFEITO FRIO

K4703002 500 ml

Base gelóide com efeito refrescante.

Que propriedades tem?

Para todo o tipo de pele. Pela natureza dos óleos essenciais, recomenda-se não expor-se ao sol e não usar durante a gravidez.

Como funciona?

Gel para aplicar como cataplasma em dores articulares (entorses e tendinites, assim como dor reumática. Claro efeito refrescante e anti-inflamatório.

Quando é usado?

Descongela rapidamente a zona, produzindo um efeito refrescante e desinflamatório.

O que contém?

ÓLEO ESSENCIAL DE MARJORANA
CÂNFORA
MENTOL

Resultados

Melhoria dos sintomas e redução da inflamação na área.





PRODUTOS
DOMICÍLIO

Modeling Body System





SÉRUM ANTI-CELULÍTICO "TECNOLOGIA DRONE"

TRIPLA AÇÃO:

QUEIMA GORDURAS - ANTI-ACUMULAÇÃO - ANTI-REAPARIÇÃO



K6501016

250 ml.

O sérum corporal, formulado com a nova "tecnologia drone", combate eficazmente a celulite e modela o corpo reduzindo o volume do tecido adiposo.

Que propriedades tem?

Contém o avançado complexo X50 SILHOUETTE- Cosmetic Drone TM que representa um avanço notável na luta contra a celulite, reduzindo significativamente a celulite e a aparência "acolchoada" da pele tipo "casca de laranja" e melhorando visivelmente a textura da pele.

A combinação sinérgica de ingredientes ativos, especialmente formulados num sistema de entrega avançado, maximiza a lipólise (queima de gordura), minimiza a lipogénese (armazenamento de lípidos) e inibe a adipogénese (a maturação de novas células de gordura).

O seu mecanismo de ação aumenta a degradação dos lípidos e ajuda a controlar a formação de nova gordura nos adipócitos, evitando o seu reaparecimento.

Como funciona?

A avançada tecnologia cosmética drone, com extratos vegetais encapsulados, é um sistema de entrega que visa ativamente as células "alvo", os adipócitos, para libertar os ativos da maneira mais rápida e eficaz.

A tecnologia drone é uma tecnologia inteligente, atuando apenas quando necessário, evitando interações indesejadas com células secundárias.

Também melhora a penetração dos princípios ativos, aumentando a sua eficácia e melhorando a sua tolerância.

A tecnologia Drone liberta os ingredientes ativos onde eles são necessários para aumentar a sua biodisponibilidade e alcançar os resultados, na dose ideal e no menor espaço de tempo.

Quando é usado?

Para uso doméstico, combinado com tratamentos profissionais Keenwell Modeling Body System.

Resultados

Ajuda a reduzir efetivamente o aparecimento da celulite. Melhoria no aspecto da textura da pele, redução do contorno e gordura localizada.



97.8%
INGREDIENTES
DE ORIGEM
NATURAL

- VEGAN
- SEM NANOS
- SEM ÁLCOOL
- SEM ÓLEOS MINERAIS
- SEM PARABENOS
- SEM SULFATOS
- SEM FTALATOS
- SEM SILICONES
- SEM DERIVADOS DE PETRÓLEO
- PERFUME SEM ALERGÉNICOS

X50 Silhouette | Esferas de Vitamina E | Óleo de Abacate





SÉRUM LIPOREDUTOR INTENSIVO

“TECNOLOGIA DRONE”

TRIPLA AÇÃO:

LIPOLÍTICA - DRENANTE - ANTI-ACUMULAÇÃO



K6501111

250 ml.

*Sérum Corporal, formulado com a nova “tecnologia drone”,
esferas de vitamina E.*

*A sua fórmula exclusiva atua expressamente no tecido adiposo,
onde é armazenada a gordura.*

Estimula a microcirculação, favorece a eliminação do excesso de fluidos dos tecidos cutâneos, ativa a lipólise, mobilizando lípidos acumulados e bloqueando o seu armazenamento para combater eficazmente a gordura (tanto localizada quanto generalizada), evitando a formação e / ou reaparecimento de novo tecido adiposo, reduzindo o volume corporal para redescobrir a essência de uma silhueta perfeita.

Quais propriedades tem?

Contém os avançados sistemas LPD'S SLIMMING e LIPOREDUTYL, com poderosos ingredientes encapsulados lipolíticos, drenantes e anti-acumuladores que visam ativamente as células “alvo”, os adipócitos, para serem libertados, da maneira mais eficaz e eficiente para combater a gordura. Unislim™ ativa a lipólise e bloqueia o armazenamento de lípidos para promover a redução do volume corporal. Além disso, contém compostos vegetais sofisticados, óleo de abacate e esferas de vitamina E com propriedades desintoxicantes, hidratantes, antioxidantes e regeneradoras para melhorar a hidratação, elasticidade e textura da pele. Para todos os tipos de pele, mesmo as mais sensíveis. A sua textura leve e de rápida absorção funde-se na pele, proporcionando conforto e suavidade incomparáveis, sem deixar resíduos oleosos. Pode ser aplicado em diferentes partes do corpo: braços, abdômen, coxas, nádegas e é compatível com a sua utilização combinada com tratamentos lipo-redutores e anticelulite.

Como funciona?

A avançada tecnologia cosmética drone, com extratos vegetais encapsulados, é um sistema de entrega que visa ativamente as células “alvo”, os adipócitos, para libertar os ativos, da maneira mais rápida e eficaz. A tecnologia drone é uma tecnologia inteligente, atuando apenas quando necessário, evitando interações indesejadas com células secundárias. A tecnologia drone liberta ingredientes ativos onde são necessários para aumentar a sua biodisponibilidade e alcançar

resultados, na dose ideal e no menor espaço de tempo. Também melhora a penetração dos princípios ativos, aumentando a sua eficácia e melhorando a sua tolerância.

Quando é usado?

Para uso doméstico, combinado com tratamentos profissionais Keenwell Modeling Body System.

Resultado

Reduz o volume corporal e contribui para remodelar a silhueta por atuar na adiposidade e retenção de líquidos e favorecer a redução do acúmulo de gordura para um resultado profissional no domicílio.



98.5%
INGREDIENTES
DE ORIGEM
NATURAL

- VEGAN
- SEM NANOS
- SEM ÁLCOOL
- SEM ÓLEOS MINERAIS
- SEM PARABENOS
- SEM SULFATOS
- SEM FTALATOS
- SEM SILICONES
- SEM DERIVADOS DE PETRÓLEO
- PERFUME SEM ALERGÉNICOS

Lpd's Slimming | Unislim™ | Liporeductyl® | Tego® Xymenynic: |
| Esferas de Vitamina E | Phytocomplex: | Óleo de Abacate



A **avançada tecnologia cosmética drone**, com extratos vegetais encapsulados em lipossomas, é um sistema de entrega inteligente que visa ativamente as células "alvo" de uma forma ultra-focada.



"Tecnologia Drone"

SÉRUM REAFIRMANTE INTENSIVO

"TECNOLOGIA DRONE"

EFEITO LIFTING:

FIRMEZA - ELASTICIDADE - ALISADO



K6501112

250 ml.

Sérum intensivo reafirmante com efeito lifting que atua sobre os aspectos responsáveis pelo aparecimento da flacidez corporal e perda de tonicidade cutânea, resultado das mudanças de peso, gravidez ou envelhecimento.

Fortalece os tecidos e reconstrói os sistemas de sustentação da pele, tonificando e melhorando a tonicidade muscular para recuperar o turgor, a elasticidade e a suavidade e combater a flacidez.

Quais propriedades ele tem?

DMAE encapsulado com fosfolípidos LIPOSYSTEM COMPLEX® que auxilia no aumento da tonicidade muscular e exerce uma ação reafirmante de reestruturação dérmica atuando nas propriedades biomecânicas da pele, elasticidade e firmeza. ALGISIUM C®, Extrato de Centelha Asiática e ELESTAN™ - tensoativos extremamente poderosos que protegem contra a glicação, ativam e otimizam a síntese de proteínas estruturais da pele (colagénio, elastina), preservam a funcionalidade e estrutura da rede de fibras elásticas e promovem a regeneração celular para uma melhoria evidente da elasticidade e firmeza da pele. Além disso, contém óleo de abacate e esferas de vitamina E com propriedades hidratantes, antioxidantes e regeneradoras.

Para todos os tipos de pele, mesmo as mais sensíveis. Sua textura leve e de rápida absorção funde-se na pele, proporcionando conforto e suavidade incomparáveis, sem deixar resíduos oleosos.

Pode ser aplicado em diferentes partes do corpo: braços, abdómen, coxas e nádegas e compatível com tratamentos lipo-redutores e anticelulíticos.

Como funciona?

O drone de tecnologia cosmética avançada, com extratos vegetais encapsulados em lipossomas, é um sistema de entrega inteligente que visa ativamente as células "alvo" a serem entregues nelas de uma forma ultra-focada.

A encapsulação em lipossomas complexos proporciona uma capacidade de encapsulamento muito elevada das moléculas ativas, próxima de 100%, o que as protege de ataques químicos e enzimáticos e permite a sua libertação, com máxima eficácia, no seu local de ação. Além disso, aumenta a absorção e garante uma maior dermoafinidade dos princípios ativos, já que sua

atividade específica se alia à ação suavizante, hidratante e nutritiva dos fosfolípidos.

Quando é usado?

Para uso doméstico, combinado com tratamentos profissionais Keenwell Modeling Body System.

Resultado:

Dia a dia, tonifica e firma os tecidos cutâneos e melhora a elasticidade, o turgor e o aspecto da pele.



98.3%

INGREDIENTES DE ORIGEM NATURAL

- VEGAN
- SEM NANOS
- SEM ÁLCOOL
- SEM ÓLEOS MINERAIS
- SEM PARABENOS
- SEM SULFATOS
- SEM FTALATOS
- SEM SILICONES
- SEM DERIVADOS DE PETRÓLEO
- PERFUME SEM ALERGÉNICOS

Dmae Liposystem Complex® | Algisium C | Extracto de Centelha Asiática | Elestan™ | Esferas de Vitamina E | Óleo de abacate





SÉRUM INTENSIVO ANTI-CELULÍTICO REDUTOR NOCTURNO

“TECNOLOGIA DUPLO DRONE”

AÇÃO LIPOREDUCTORA - LIPOLÍTICA

DUPLO EFEITO
FRIO + CALOR

K6501113

250 ml.

Tratamento noturno intensivo com duplo efeito térmico frio + calor, especialmente formulado para prevenir e favorecer o desaparecimento da celulite (nódulos, pele tipo "casca de laranja"), estimular a eliminação de gorduras localizadas e remodelar a silhueta

Graças à ação sinérgica da tecnologia “Double Drone”, atua diretamente nos depósitos de gordura, durante a noite, quando a pele está mais receptiva, aumentando a atividade metabólica das células adiposas, acelerando o seu processo de degradação. Além disso, estimula a microcirculação (libertando arteríolas, vénulas, capilares, vasos linfáticos e tecido intersticial da pressão que causa o acúmulo de líquidos), ajudando a melhorar significativamente a celulite e o aspecto pele tipo "casca de laranja".

Tecnologia "Double Drone" com:

1) o avançado complexo X50 SILHOUTTE-Cosmetic Dron™ que representa um avanço notável na luta contra a celulite, reduzindo significativamente a celulite e a aparência “acolchoada” da pele tipo "casca de laranja" e melhorando visivelmente a textura da pele. A combinação sinérgica de ingredientes ativos, especialmente formulados num sistema de entrega avançado, maximiza a lipólise (queima de gordura), minimiza a lipogénese (armazenamento de lípidos) e inibe a adipogénese (a maturação de novas células de gordura). O seu mecanismo de ação aumenta a degradação dos lípidos e ajuda a controlar a formação de nova gordura nos adipócitos, evitando o seu reaparecimento.

2) o sistema de entrega LPD'S SLIMMING, com poderosos ingredientes encapsulados lipolíticos, drenantes e anti-acumuladores que visam ativamente as células “alvo” (os adipócitos) para serem libertados da maneira mais eficaz e eficiente no combate à gordura. Além disso, contém compostos vegetais sofisticados, óleo de abacate e esferas de vitamina E com propriedades desintoxicantes, hidratantes, antioxidantes e regeneradoras para melhorar a hidratação, elasticidade e textura da pele.

Para todos os tipos de pele, mesmo as mais sensíveis. Textura leve e muito agradável ao toque, com excelente extensibilidade (favorece a massagem), de rápida absorção, com efeito duplo frio + calor, funde-se com a pele, proporcionando conforto e suavidade incomparáveis, sem deixar resíduos oleosos. Pode ser aplicado em diferentes partes do corpo: braços, abdómen, coxas e nádegas.

Como funciona?

A tecnologia “Double Drone” é uma tecnologia inteligente, pois é direcionada apenas quando necessário, evitando interações indesejadas com células secundárias, e liberta os princípios ativos, ultrafocados para aumentar a sua biodisponibilidade e atingir os resultados desejados, na dose ideal e no prazo mais curto. Além disso, melhora a penetração dos princípios ativos, aumentando a sua eficácia e melhorando a sua tolerância.

O duplo efeito frio-calor também provoca vasoconstrição seguida de vasodilatação, para melhorar, por um lado, o fornecimento de nutrientes e oxigénio à pele e, por outro, ajudar a eliminar as toxinas acumuladas.

Quando é usado?

Para uso doméstico, combinado com tratamentos profissionais Keenwell Modeling Body System.

Resultado:

Atua de forma global, melhorando visivelmente o aspecto da celulite (nódulos e pele tipo "casca-de-laranja") e reduzindo o volume corporal para recuperar a forma e atingir um corpo perfeito.



98.5%
INGREDIENTES
DE ORIGEM
NATURAL

- VEGAN
- SEM NANOS
- SEM ÁLCOOL
- SEM ÓLEOS MINERAIS
- SEM PARABENOS
- SEM SULFATOS
- SEM FTALATOS
- SEM SILICONES
- SEM DERIVADOS DE PETRÓLEO
- PERFUME SEM ALERGÉNICOS

X50 Silhouette: | Lpd's Slimming: | Esferas de Vitamina E | Phytocomplex: | Óleo de Abacate | Sense Hot™+ Cryolidone



Sun Attitude

O bronzeado seguro é uma atitude.

NOVO FORMATO

K4043009 (200 ml)

Emulsão Fluída Multi-protetora Pediátrica FPS 50+

Fotoprotetor especialmente formulado para a pele delicada das crianças e pedriaticamente testado. Oferece uma proteção ativa e de amplo espectro UVB, UVA, luz visível e infravermelha e proteção celular para que as crianças possam aproveitar o sol com segurança. Com propriedades antioxidantes, calmantes e regeneradoras. Além disso, graças aos seus ativos "anti-areia", evita a aderência da areia e as irritações causadas pela areia.

Com ingredientes ativos que controlam a temperatura, filtros biológicos (vitamina E e D-Pantenol) e protetores solares encapsulados de última geração, oferece proteção imediata e duradoura de altíssimo espectro contra as radiações solares: UVB, UVA, visível e luz infravermelha e proteção extra celular, estimulando os sistemas de autodefesa da pele delicada das crianças durante a exposição solar.



